

Internetowe Konto Klienta (IKK)

Instrukcja korzystania z konta IKK dla osoby fizycznej

1. Wejdź na stronę etoll.gov.pl

2. Wybierz metodę logowania i potwierdź swoją tożsamość

3. Menu główne:

- [Pulpit](#)
- [Konta rozliczeniowe](#)
- [Pojazdy](#)
- [Urządzenia](#)
- [Historia](#)
- [Dokumenty](#)
- [Raporty](#)
- [Uzupelnij przejazd](#)
- [Wyceń trasę](#)
- [Powiadomienia](#)
- [Zgłoszenia](#)

4. Pulpit główny

- [Baner informacyjny](#)
- [Sekcja Ulubione](#)
- [Sekcja Ostatnio utworzeni użytkownicy](#)
- [Sekcja Dane podmiotu](#)
- [Sekcja Finansowania](#)
- [Sekcja Noty finansowe](#)
- [Sekcja Generuj raport przejazdów](#)

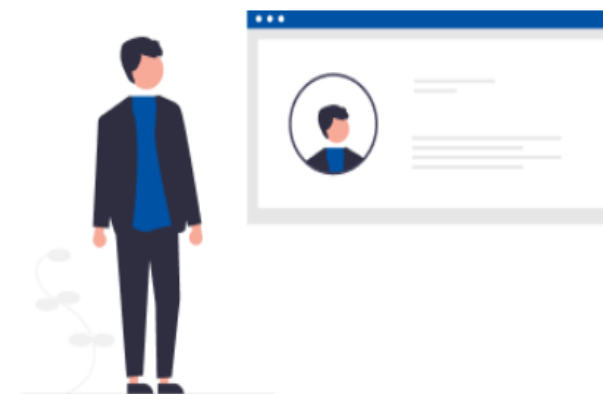

1. Wejdź na stronę etoll.gov.pl

Wybierz z górnego paska pole *Logowanie do IKK*.

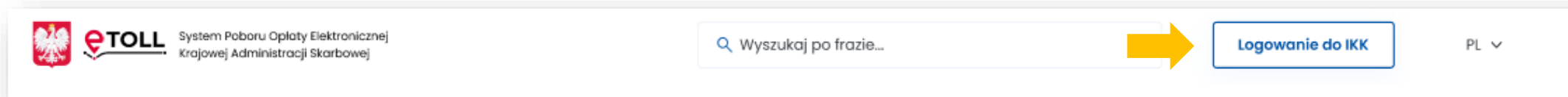

[Powrót do menu](#)

2. Wybierz jeden z dwóch sposobów logowania i potwierdź swoją tożsamość.

Dedykowanymi sposobami logowania dla osób z Polski są:

- login.gov.pl
- mObywatel
- e-dowód
- bankowość elektroniczna

Dedykowanym sposobem logowania dla osób z zagranicy jest:

- login i hasło

Ta opcja wymaga dodatkowego uwierzytelnienia się użytkownika w Miejscu Obsługi Klienta.

Logowanie możliwe jest również w angielskiej wersji językowej.

[Powrót do menu](#)

Pojawi się lista podmiotów – wybierz konto, z którego chcesz korzystać.

Lista podmiotów

^ Filtrowanie:

Status podmiotu Status relacji Twoja rola

Wybierz Wybierz Wybierz

Pokaż wyniki Wyczyść

Podmiot	Status podmiotu	Rola
 Jan Kowalski PESEL: 730	 Aktywny	Administrator

Zarejestruj nowy podmiot

10 Wierszy na stronę

[Powrót do menu](#)

3. Po lewej stronie znajduje się menu główne z zakładkami:

[Powrót do menu](#)

Zakładka **Konta rozliczeniowe**

- Utworzysz konto rozliczeniowe [1]
- Sprawdzisz listę kont rozliczeniowych przypisanych do konta Klienta [2]
- [3] **Dane ogólne**: tu sprawdzisz stan środków, a po kliknięciu w wybrane konto możesz je doładować
- [4] **Noty**: podgląd do wystawionych not, dokumentów rozliczeniowych
- [5] **Kontakt**: zaktualizujesz dane adresowe niezbędne do otrzymania dokumentów rozliczeniowych

[Powrót do menu](#)

Zakładka Pojazdy

- Znajdziesz tu listę pojazdów przypisanych do konta Klienta **[1]**
- Utworzysz nowy pojazd **[2]**
- W kolumnie **Aktywne urzdzenia** sprawdzisz, czy do pojazdu jest przypisane urzdzenie lokalizacyjne **[3]**

Jan Kowalski
ID Klienta: 38

Pulpit
Konta rozliczeniowe
Pojazdy
Urzdzenia
Historia
Dokumenty
Raporty
Uzupelnij przejazd
Wycień trasę
Powiadomienia
Zgłoszenia

e-TOLL
Lista podmiotów > Pojazdy

Pojazdy

^ Filtrowanie:

Status konta rozliczeniowego: Aktywne
Konta rozliczeniowe: Wybierz lub wyszukaj
Kod kraju: Wybierz lub wyszukaj
Numer rejestracyjny: Wybierz lub wyszukaj

Urzdzenie: Wybierz lub wyszukaj Pokaz zdezaktywowane pojazdy

Pokaz wyniki **Wyczyść**

⚠ **Sprawdź czy wszystkie pojazdy posiadają przypisane aktywne urządzenie**
Aby przypięć urządzenie przejdź do szczegółów pojazdu

Status pojazdu	Tablica rejestracyjna	Klasa wagowa	Klasa spalin	Aktywne urządzenie	Nazwa konta rozliczeniowego	Status konta
[1] Podpięte aktywne OBE	ZDR7	41	Euro2	H MO [3]	Jan	Aktywne

[2] **Utwórz pojazd**

10 Wierszy na stronie

[Powrót do menu](#)

Zakładka Urządzenia

- W tej zakładce znajdziesz listę przypisanych urządzeń do konta Klienta [1]
- Utworzysz kolejne urządzenie [2]
- Po kliknięciu w wybrane urządzenie przypiszesz urządzenie do pojazdu [3]
- W polu **Akcje** odłączysz lub dezaktywujesz urządzenie [4]

Jan Kowalski
ID Klienta: 38€

e-TOLL ŚRODOWISKO TESTOWE

Lista podmiotów > Urządzenia

Urządzenia

^ Filtrowanie:

Stan urządzenia: Wybierz | Numer rejestracyjny: Wybierz lub wyszukaj | Biznes ID: Wybierz lub wyszukaj

Pokaż usunięte urządzenia

Pokaż wyniki **Wyczyść**

Stan	Typ	Biznes ID
% Powiązane [1]	Aplikacja mobilna	M00-0

Utwórz urządzenie [2]

10 Wierszy na stronę

Urządzenie M00-

Typ urządzenia: Aplikacja mobilna
Numer biznesowy: M00-AC

Przypisane pojazdy | Odłączone pojazdy

Numer rejestracyjny	Nazwa konta rozliczeniowego	Numer konta rozliczeniowego	Typ wsparcia OBE	Akcje
ZD			Główna	Dezaktywuj [4] Odłącz

Przypisz do kolejnego pojazdu [3]

10 Wierszy na stronę

[Powrót do menu](#)

Zakładka Historia

- Znajdziesz tu historię zmian na koncie Użytkownika z możliwością wybrania grupy zdarzeń lub typu zdarzenia [1]
- Znajdziesz informację o transakcjach finansowych (np. doładowania konta rozliczeniowego) [2]
- Możesz pobrać potwierdzenie transakcji [3]

Historia zmian [1]: Features filters for 'Data*' (01.02.2024 to 13.02.2024), 'Grupa zdarzeń', and 'Typ zdarzenia'. It shows a table with columns 'Tytuł' and 'Data i czas'. The first entry is 'Zmiana statusu pojazdu' on 05.02.2024, 14:49. Below the table, it shows 'Szczegóły' (WebPOS, Jan Kowalski) and 'Nowe dane' (Status: Podjęte aktywne OBE, Nieaktualne dane).

Transakcje [2]: Features filters for 'Data*' (01.02.2024 to 13.02.2024), 'Grupa transakcji' (Konto rozliczeniowe), and 'Status konta rozliczeniowego' (Aktywne). It shows a transaction 'Doładowanie konta +20.00 PLN' on 05/02/2024 13:34. Details include 'Numer transakcji' (10000000000050512), 'Kwota' (20.00 PLN), and 'Kanał płatności' (Internetowe Konto Klienta). A 'Pobierz potwierdzenie [3]' button is visible.

[Powrót do menu](#)

Zakładka Dokumenty

Znajdziesz tu skany dokumentów dołączone do konta Użytkownika:

- dokumenty rejestrowe firmy
- pełnomocnictwa
- gwarancje
- dokumenty pojazdów (dowody rejestracyjne pojazdów, dokumenty potwierdzające klasę emisji spalin)

Jan Kowalski
ID Klienta: 3E

Lista podmiotów > Dokumenty

Dokumenty

Rejestrowe Pełnomocnictwa Gwarancje **Pojazdy**

Nazwa	Typ dokumentu	Data dodania
dow.pdf	Potwierdzenie danych rejestracji pojazdu	05.02.2024

[Powrót do menu](#)

Zakładka Raporty

Znajdziesz tu raport przejazdów dla:

- numeru rejestracyjnego pojazdu
- konta rozliczeniowego
- salda konta

[Powrót do menu](#)

Zakładka **Uzupełnij przejazd**

- Funkcjonalność przeznaczona dla użytkowników, których urządzenie lokalizacyjne przestało działać i nie przesyła danych geolokalizacyjnych, przejazd można kontynuować po zadeklarowaniu trasy
- Po uzupełnieniu wszystkich danych dotyczących przejazdu należy wybrać przycisk **Przelicz trasę**

Jan Kowalski
ID klienta: 33

Pulpit
Konta rozliczeniowe
Pojazdy
Urządzenia
Historia
Dokumenty
Raporty
Uzupełnij przejazd
Wycień trasę
Powiadomienia
Zgłoszenia

Uzupełnij przejazd

Urządzenie przestało działać? Zarejestruj przejazd. X

Czy wykonujesz specjalny przejazd?

Tak
 Nie

Pojazd*
Wybierz lub wyszukaj

Biznes ID*
Wybierz lub wyszukaj

Czas przejazdu

Jadę teraz

Rozpoczęcie
13.02.2024

Godzina rozpoczęcia
08:22

Zakończenie*
DD.MM.RRRR

Godzina zakończenia*
GG:MM

Punkty trasy*
Wyszukaj punkt trasy lub wybierz z mapy

Przelicz trasę X Wyczyść

Powrót do menu

Zakładka Wyceń trasę

- zostaniesz przekierowany na stronę www.etoll.gov.pl,
- możesz obliczyć szacowany koszt trasy przy wykorzystaniu Kalkulatora trasy w e-TOLL.

Strona główna • Kalkulator trasy w e-TOLL

Kalkulator trasy w e-TOLL

Klasa emisji*
Wybierz

Kategoria pojazdu*
Wybierz

Wyszukaj punkt trasy*
Wprowadź początkowy punkt trasy

Rodzaj trasy*
Wybierz

Oblicz koszt Wyczyść

0,00 PLN
Szacowana wycena trasy e-TOLL, dla wskazanego pojazdu.

Pokaż płatne drogi
 Lista odcinków płatnych

[Powrót do menu](#)

Zakładka Powiadomienia

Znajdziesz tu informacje o powiadomieniach odnośnie całego konta Klienta

Powiadomienia

^ Filtrowanie:

Kategoria: Data*: Od Do

Pokaż wyniki **Wyczyść**

- Pojazd** **Wyrejestrowanie pojazdu z kont...** 20 gru
Dzień Dobry, pojazd 000000000 został pomyślnie wyrejestrowany. W celu uzyskania dodatkowych...
- Pojazd** **Potwierdzenie dezaktywacji urzq...** 12 gru
Dzień dobry, informujemy, że urządzenie pokładowe o numerze M23-4 przypisane do pojazdu POBŁ

× **Potwierdzenie dezaktywacji urządzenia pokładowego**

✉ Kanał komunikacyjny Email

Dzień dobry, informujemy, że urządzenie pokładowe o numerze M23-4 przypisane do pojazdu PC zostało dezaktywowane. Pozdrawiamy, Zespół e-TOLL (wiadomość wygenerowana automatycznie, prosimy na nią nie odpowiadać)

Hello, we would like to inform you that the onboard unit with the number M23-4 assigned to the vehicle P } has been deactivated. Best regards, e-TOLL Team (Message automatically generated, please do not reply)

[Powrót do menu](#)

Zakładka Zgłoszenia

- Utworzysz zgłoszenie z kategorii finansowe, techniczne, rozliczenie środków viaTOLL, niezgodność/zmiana danych, ogólne
- Sprawdzisz status zgłoszenia

Jan Kowalski
ID Klienta: 386

Lista podmiotów > Zgłoszenia

Zgłoszenia

^ Filtrowanie:

Kategoria: Data*: Od Do

Pokaż zgłoszenia użytkownika

[Pokaż wyniki](#) [Wyczyść](#)

Zgłoszenia	Zamknięcie finansowania (ID: ZGL3004428)	13 lut
----------------------------	--	--------

[Utwórz zgłoszenie](#)

Formularz zgłoszeniowy

Lista podmiotów > Zgłoszenia > Formularz zgłoszeniowy

Kategoria*

- Finansowe
- Techniczne
- Rozliczenie środków viaTOLL
- Niezgodność/zmiana danych
- Ogólne

Wpisz wartość

Maksymalna ilość znaków: 1000 (0/1000)

Dane niezbędne do przetworzenia zgłoszenia:

- Wybierz kategorię i temat zgłoszenia

[Powrót do menu](#)

4. Po prawej stronie znajduje się **pulpit główny**. Znajdziesz tu najważniejsze informacje i funkcjonalności IKK:

- Baner informacyjny - ID klienta, rola użytkownika, status klienta
- Sekcja **Ulubione** – możesz wybrać maksymalnie 3 ulubione funkcjonalności
- Sekcja **Ostatnio utworzeni użytkownicy** – wyświetla 4 ostatnio dodanych użytkowników, możesz stąd przejść do zakładki użytkownicy
- Sekcja **Dane podmiotu** – najważniejsze informacje o kliencie
- Sekcja **Finansowania** – informacje o finansach, środkach pieniężnych, zabezpieczeniach, gwarancjach
- Sekcja **Noty finansowe**
- Sekcja **Generuj raport przejazdów**

Dzień dobry, Jan Kowalski

Witaj w Internetowym Koncie Klienta
Od teraz wszystkie Twoje najważniejsze funkcjonalności dostępne są z pozycji nowego pulpitu.

ID klienta
3

Twoja rola
Administrator

Status klienta
Aktywny

Ulubione

- Utwórz konto rozliczeniowe
- Utwórz pojazd
- Raport z transakcji

Ostatnio utworzeni użytkownicy

- Jan Kowalski Administrator

Dane podmiotu

Finansowania

Noty finansowe

Generuj raport przejazdów

Po numerze rejestracyjnym pojazdu

Po numerze konta rozliczeniowego

Po numerze noty finansowej

[Powrót do menu](#)

Baner informacyjny

Znajdziesz tu: Id konta, rolę użytkownika, status klienta – aktywny, nieaktywny, niepotwierdzony

Dzień dobry, Jan Kowalski

Witaj w Internetowym Koncie Klienta
Od teraz wszystkie Twoje najważniejsze funkcjonalności dostępne są z pozycji nowego pulpitu.

ID klienta: 31

Twoja rola: Administrator

Status klienta: Aktywny

Ulubione

- Utwórz konto rozliczeniowe
- Utwórz pojazd
- Raport z transakcji

Ostatnio utworzeni użytkownicy

- Jan Kowalski Administrator

Dane podmiotu

Finansowania

Noty finansowe

Generuj raport przejazdów

- Po numerze rejestracyjnym pojazdu
- Po numerze konta rozliczeniowego
- Po numerze noty finansowej

[Powrót do menu](#)

Sekcja Ulubione

Możesz wybrać maksymalnie 3 ulubione funkcjonalności w IKK, które zawsze będą pod ręką

- w celu dodania ich wybierz [Kliknij tutaj](#) i wybierz interesujące Cię funkcjonalności
- następnie wybierz [Zapisz funkcjonalności](#)

Dzień dobry, Jan Kowalski

Witaj w Internetowym Koncie Klienta
Od teraz wszystkie Twoje najważniejsze funkcjonalności dostępne są z pozycji nowego pulpitu.

Ulubione +

- Utwórz konto rozliczeniowe
- Utwórz pojazd
- Raport z transakcji

Ulubione funkcjonalności

Wybierz maksymalnie trzy wybrane funkcjonalności, które zostaną wyświetlone

- Utwórz konto rozliczeniowe
- Raport z transakcji

Zapisz funkcjonalności

Ostatnio utworzeni użytkownicy

Witaj w Internetowym Koncie Klienta
Od teraz wszystkie Twoje najważniejsze funkcjonalności dostępne są z pozycji nowego pulpitu.

Ulubione +

- Utwórz konto rozliczeniowe
- Utwórz pojazd
- Raport z transakcji

[Powrót do menu](#)

Sekcja Ostatnio utworzeni użytkownicy

- Tu dodasz użytkowników, którzy będą mieli dostęp do Twojego konta w IKK
- Zobaczysz 4. ostatnio dodanych użytkowników
- Z tego poziomu możesz przejść do zakładki [Użytkownicy](#)

Ostatnio utworzeni użytkownicy

Jan Kowalski

Lista podmiotów > Pulpit > Użytkownicy

Użytkownicy

^ Filtrowanie:

Role użytkowników

Wybierz

Pokaż wyniki **Wyczyść**

Imię i nazwisko	Rola	Status relacji
Jan Kowalski	Administrator	✓ Zaakceptowana

Po numerze noty finansowej

[Powrót do menu](#)

Dane podmiotu

Tu masz dostęp do podstawowych informacji o Użytkowniku i w dowolnym momencie możesz edytować dane.

Dzień dobry, Jan Kowalski

Witaj w Internetowym Koncie Klienta
Od teraz wszystkie Twoje najważniejsze funkcjonalności dostępne są z pozycji nowego pulpitu.

Ulubione

- Utwórz konto rozliczeniowe
- Utwórz pojazd
- Raport z transakcji

Dane podmiotu

Adres: warszawska 1 01-000 warszawa
PESEL: 7307 38
Rola: Administrator
Status: Aktywny

Dane kontaktowe

Numer telefonu: Brak
Adres e-mail: mile@...
Powiadomienia: Komunikacja e-mail / tel. - marketing

Edytuj dane

Kraj*: Polska
Województwo (opcjonalnie):
Powiat (opcjonalnie):
Gmina (opcjonalnie):
Miejscowość*: warszawa
Ulica*: warszawska
Numer domu*: 1
Numer mieszkania (opcjonalnie):
Kod pocztowy*: 01-000
Forma kontaktu*: E-mail

[Powrót do menu](#)

Finansowanie

- utworzysz finansowanie
- sprawdzisz stan salda i zweryfikujesz szczegóły finansowań
- doładujesz konto, edytujesz parametry

Lista podmiotów > Pulpit > Finansowania

Finansowania

^ Filtrowanie:

Typ finansowania: Wybierz Status konta rozliczeniowego: Aktywne

Pokaż wyniki **Wyczyść**

⚠ Sprawdź czy wszystkie pojazdy posiadają przypisane aktywne urządzenie
Aby przypiąć urządzenie przejdź do szczegółów pojazdu

Status finansowania	ID	Typ finansowania	Saldo	Stan salda
✔ Aktywne	445!	Przedpłata	20.00 PLN	Normalny stan

Utwórz finansowanie 10 Wierszy na stronę

Dane podmiotu **Finansowania** **Noty finansowe** **Generuj raport przejazdów**

Po numerze rejestracyjnym pojazdu
Po numerze konta rozliczeniowego
Po numerze noty finansowej

[Powrót do menu](#)

Noty finansowe

W tej zakładce masz dostęp do wystawionych not finansowych.

Dzień dobry, Jan Kowalski

Witaj w Internetowym Koncie Klienta
Od teraz wszystkie Twoje najważniejsze funkcjonalności dostępne są z pozycji nowego pulpitu.

Ulubione

- Utwórz konto rozliczeniowe
- Utwórz pojazd
- Raport z transakcji

Dane podmiotu **Finansowania** **Noty finansowe**

Ostat
Lista podmiotów > Pulpit > Noty finansowe

Noty finansowe

^ Filtrowanie:

Status konta rozliczeniowego **Konta rozliczeniowe***

Aktywne Wybierz

Pokaż wyniki **Wyczyść**

Po numerze

Po numerze konta rozliczeniowego

Po numerze noty finansowej

[Powrót do menu](#)

Sekcja Generuj raport przejazdów

W tym miejscu masz dostęp do raportów generowanych po numerze rejestracyjnym pojazdu lub numerze konta rozliczeniowego. Dodatkowo możesz je pobrać w pliku Excel.

Raporty przejazdów

Numer rejestracyjny

Filtrowanie:

Data*
Od: 01.03.2024 Do: 04.03.2024

Status konta rozliczeniowego: Aktywne

Konto rozliczeniowe: Jan2

Numer rejestracyjny*
RDX491

[Pokaż wyniki](#) [Wyczyść](#)

Raporty przejazdów
Konto rozliczeniowe

Data*
01.03.2024 - 04.03.2024

Status konta rozliczeniowego
Aktywne

Konto rozliczeniowe
Jan2

Twój raport jest generowany
Do momentu zakończenia generowania raportu nie będziesz miał możliwości zamówienia kolejnego raportu. Informacja o zakończeniu zostanie wysłana na e-mail powiązany z danym kontem rozliczeniowym.

Pokaż raporty zarchiwizowane

Identyfikator	Status	Konto rozliczeniowe	Zakres raportu	Akcje
1024	W trakcie	Jan2	01.03.2024 - 04.03.2024	Anuluj generowanie
1019	Wygenerowany	Jan2	26.02.2024 - 01.03.2024	

[Powrót do menu](#)

Więcej informacji
o Internetowym Konczie Klienta
znajdziesz na etoll.gov.pl.