

Internetowe Konto Klienta (IKK)

Instrukcja korzystania z konta IKK dla firm

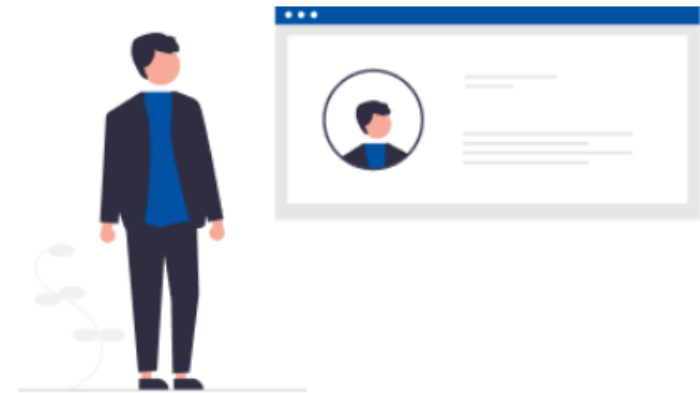

1. Wejdź na stronę etoll.gov.pl

2. Wybierz metodę logowania i potwierdź swoją tożsamość

3. Menu główne:

- [Pulpit](#)
- [Konta rozliczeniowe](#)
- [Pojazdy](#)
- [Urządzenia](#)
- [Historia](#)
- [Dokumenty](#)
- [Raporty](#)
- [Uzupelnij przejazd](#)
- [Wycień trasę](#)
- [Powiadomienia](#)
- [Zgłoszenia](#)

4. Pulpit główny

- [Baner informacyjny](#)
- [Sekcja Ulubione](#)
- [Sekcja Ostatnio utworzeni użytkownicy](#)
- [Sekcja Dane podmiotu](#)
- [Sekcja Finansowania](#)
- [Sekcja Noty finansowe](#)
- [Sekcja Generuj raport przejazdów](#)

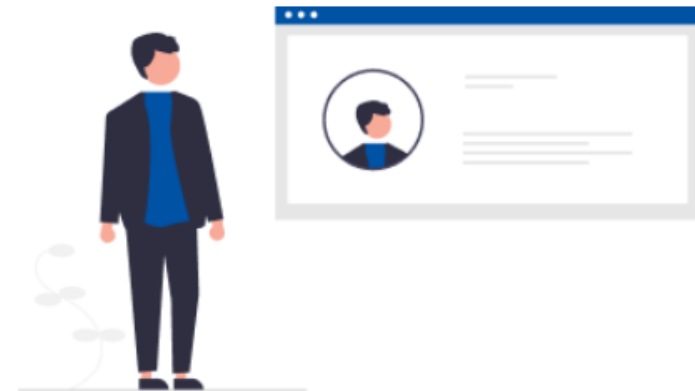

1. Wejdź na stronę etoll.gov.pl

Wybierz z górnego paska pole *Logowanie do IKK*.

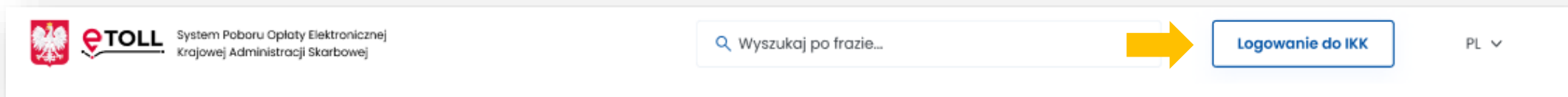

2. Wybierz metodę logowania i potwierdź swoją tożsamość.

Dedykowanymi sposobami logowania dla osób z Polski są:

- login.gov.pl,
- mObywatel,
- e-dowód,
- bankowość elektroniczna.

Dedykowanym sposobem logowania dla osób z zagranicy jest:

- login i hasło.

Ta opcja wymaga dodatkowego uwierzytelnienia się użytkownika w Miejscu Obsługi Klienta.

Logowanie możliwe jest również w angielskiej wersji językowej.

[Powrót do menu](#)

Pojawi się lista podmiotów – wybierz konto, z którego chcesz korzystać.

Lista podmiotów

^ Filtrowanie:

Status podmiotu Status relacji Twoja rola

Wybierz Wybierz Wybierz

Pokaż wyniki **Wyczyść**

Podmiot	Status podmiotu	Rola
 Testowa Sp. z o.o. NIP: 52:	 Aktywny	Administrator ▾

Zarejestruj nowy podmiot 10 Wierszy na stronę ▾

[Powrót do menu](#)

3. Menu główne z zakładkami:

[Powrót do menu](#)

Zakładka Konta rozliczeniowe

- Utworzysz konto rozliczeniowe [1]
- Sprawdzisz listę kont rozliczeniowych przypisanych do konta Klienta [2]
- [3] Dane ogólne: tu sprawdzisz stan środków, a po kliknięciu w wybrane konto możesz je doładować
- [4] Noty: podgląd do wystawionych not, dokumentów rozliczeniowych
- [5] Kontakt: zaktualizujesz dane adresowe niezbędne do otrzymania dokumentów rozliczeniowych

Testowa Sp. z o.o.
ID Klienta: 41

Lista podmiotów > Konta rozliczeniowe

Konta rozliczeniowe

^ Filtrowanie:

Typ finansowania: Wybierz Status konta rozliczeniowego: Aktywne

Pokaż wyniki **Wyczyść**

⚠ Sprawdź czy wszystkie pojazdy posiadają przypisane aktywne urządzenie
Aby przypiąć urządzenie przejdź do szczegółów pojazdu

Status konta	Nazwa konta	Nu
⛔ Niepodpięte finansowanie	Jan1	68
✅ Aktywne	Jan2	68

Utwórz konto rozliczeniowe [1]

10 Wierszy na stronę

Dezaktywuj konto

Jan2

✅ Aktywne | Numer konta: 68

Dane ogólne Noty Kontakt

[3] [4] [5]

✅ Stan salda: 20.00 PLN **Doładuj**

Nazwa własna: Jan2 **Edytuj**

Typ finansowy konta: Przedpłata

Rachunek bankowy do konta rozliczeniowego: 921130 143403

Pojazdy > RD: **Utwórz pojazd**

Data utworzenia konta: 29/02/2024

Chcę otrzymywać papierowe noty obciążeniowe

Przenieś pojazdy

Utwórz konto rozliczeniowe

Powrót do menu

Zakładka Pojazdy

Znajdziesz tu:

- listę pojazdów przypisanych do konta Klienta **[1]**
- utworzysz nowy pojazd **[2]**
- sprawdzisz w kolumnie Aktywne urządzenie, czy do pojazdu jest przypisane urządzenie lokalizacyjne **[3]**

Testowa Sp. z o.o.
ID Klienta: 41

Lista podmiotów > Pojazdy

Pojazdy

^ Filtrowanie:

Status konta rozliczeniowego: Aktywne
Konta rozliczeniowe: Wybierz lub wyszukaj
Kod kraju: Wybierz lub wyszukaj
Numer rejestracyjny: Wybierz lub wyszukaj

Urządzenie: Wybierz lub wyszukaj Pokaż zdezaktywowane pojazdy

Pokaż wyniki **Wyczyść**

⚠ Sprawdź czy wszystkie pojazdy posiadają przypisane aktywne urządzenie X
Aby przypisać urządzenie przejdź do szczegółów pojazdu

Status pojazdu	Tablica rejestracyjna	Klasa wagowa	Klasa spalin	Aktywne urządzenie	Nazwa konta rozliczeniowego	Status konta
Podjęte aktywne OBE [1]	RDX	41	Euro4	[3]	Jan2	Aktywne

Utwórz pojazd **[2]**

10 Wierszy na stronę

[Powrót do menu](#)

Zakładka Urządzenia

Znajdziesz tu:

- listę przypisanych urządzeń do konta Klienta [1]
- utworzysz kolejne urządzenie [2]
- przypiszesz urządzenie do pojazdu po kliknięciu w wybrane urządzenie [3]
- odłączysz lub dezaktywujesz urządzenie w polu Akcje [4]

[Powrót do menu](#)

Zakładka Historia

Znajdziesz tu:

- historię zmian na koncie użytkownika z możliwością wybrania grupy zdarzeń lub typu zdarzenia [1]
- informację o transakcjach finansowych (np. doładowania konta rozliczeniowego) [2]
- możesz pobrać potwierdzenie transakcji [3]

Testowa Sp. z o.o.
ID Klienta: 41

Lista podmiotów > Historia

Historia

Historia zmian [1] Transakcje

Filtrowanie:

Data*
Od: 26.02.2024 Do: 01.03.2024

Status konta rozliczeniowego: Aktywne
Konto rozliczeniowe: Wybierz

Pokaż wyniki **Wyczyść**

Pobierz plik CSV [3]

Doładowanie konta +20.00 PLN
01/03/2024 08:42

Szczegóły

Tytuł	Data i czas
Aktywacja OBE	01.03.2024, 09:51
Zmiana statusu pojazdu	01.03.2024, 09:51

Powrót do menu

Zakładka Dokumenty

Znajdziesz tu skany dokumentów dołączone do konta użytkownika:

- dokumenty rejestrowe firmy
- pełnomocnictwa
- gwarancje
- dokumenty pojazdów (dowody rejestracyjne pojazdów, dokumenty potwierdzające klasę emisji spalin)

Testowa Sp. z o.o.
ID Klienta: 41

Lista podmiotów > Dokumenty

Dokumenty

Rejestrowe Pełnomocnictwa Gwarancje Pojazdy

Nazwa ↑↓	Typ dokumentu ↑↓	Data dodania ↑↓
DF .pdf	Potwierdzenie danych rejestracji firmy	28.02.2024

[Powrót do menu](#)

Zakładka Raporty

Znajdziesz tu raporty:

- przejazdu dla numeru rejestracyjnego
- przejazdu dla konta rozliczeniowego
- finansowy - saldo konta

Testowa Sp. z o.o. ID Klienta: 41%

Lista podmiotów > Raporty

Raporty

Raporty przejazdów

Numer rejestracyjny

Filterowanie: _____

Data* Od: 01.03.2024 Do: 04.03.2024 Status konta rozliczeniowego: Aktywne Konto rozliczeniowe*: Jan2

Numer rejestracyjny*: RD

[Pokaż wyniki](#) [Wyczyść](#)

Konto rozliczeniowe

Data*: 01.03.2024 - 04.03.2024

Status konta rozliczeniowego: Aktywne

Konto rozliczeniowe: Jan2

Twój raport jest generowany
Do momentu zakończenia generowania raportu nie będziesz miał możliwości zamawiania kolejnego raportu. Informacja o zakończeniu zostanie wysłana na e-mail powiązany z danym kontem rozliczeniowym.

Pokaż raporty zarchiwizowane

Identyfikator	Status	Konto rozliczeniowe	Zakres raportu	Akcja
1024	W trakcie	Jan2	01.03.2024 - 04.03.2024	Anuluj generowanie
1029	Wygenerowany	Jan2	28.02.2024 - 01.03.2024	

Raporty finansowe

Saldo

Lista podmiotów > Raporty

Raporty finansowe

Saldo

Data*: 20.03.2024 14:32

Status konta rozliczeniowego: Aktywne

Konto rozliczeniowe*: Jan2

[Generuj raport](#) [Wyczyść](#)

Data i godzina	ID klienta	Konto rozliczeniowe	Saldo
2024-03-20 14:32			20.00 PLN

[Pobierz plik](#)

Nota finansowa
Dostępne niebawem

[Powrót do menu](#)

Zakładka **Uzupełnij przejazd**

- Funkcjonalność przeznaczona dla użytkowników, których urządzenie lokalizacyjne przestało działać i nie przesyła danych geolokalizacyjnych, przejazd można kontynuować po zadeklarowaniu trasy
- Uzupełnij wszystkie dane dotyczące przejazdu, następnie wybierz przycisk *Przelicz trasę*

Testowa Sp. z o.o.
ID Klienta: 4

Uzupełnij przejazd

Czy wykonujesz specjalny przejazd? Tak Nie

Pojazd*
Wybierz lub wyszukaj

Biznes ID*
Wybierz lub wyszukaj

Czas przejazdu Jadę teraz

Rozpoczęcie
01.03.2024

Godzina rozpoczęcia
15:10

Zakończenie*
DD.MM.RRRR

Godzina zakończenia*
GG.MM

Punkty trasy*
Wyszukaj punkt trasy lub wybierz z mapy

Przelicz trasę

Uwaga!
Funkcjonalność uzupełnij przejazd przeznaczona jest dla użytkowników, których urządzenie lokalizacyjne przestało działać!
Pamiętaj! Wskaż jako miejsce startu lokalizację, w której Twoje urządzenie przestało przekazywać dane do systemu e-TOLL.

Rozumiem **Odrzuć**

Powrót do menu

Zakładka Wyceń trasę

- Zostaniesz przekierowany na stronę etoll.gov.pl
- Możesz obliczyć szacowany koszt trasy przy wykorzystaniu [Kalkulatora trasy w e-TOLL](#)

Strona główna » Kalkulator trasy w e-TOLL

Kalkulator trasy w e-TOLL

Klasa emisji spalin*
Wybierz

Kategoria pojazdu*
Wybierz

Wyszukaj punkt trasy*
Wprowadź początkowy punkt trasy

Rodzaj trasy*
Wybierz

Oblicz koszt *Wyczyść*

0,00 PLN
Szacowana wycena trasy e-TOLL, dla wskazanego pojazdu.

Pokaż płatne drogi
 Lista odcinków płatnych

[Powrót do menu](#)

Zakładka Powiadomienia

- Znajdziesz tu treść powiadomień dotyczących całego konta Klienta

Powiadomienia

^ Filtrowanie:

Kategoria: Data*: Od Do

[Pokaż wyniki](#) [Wyczyść](#)

Pojazd ✉ **Wyrejestrowanie pojazdu z kont...** 20 gru
Dzień Dobry, pojazd OOOOOOÓÓ został pomyślnie wyrejestrowany. W celu uzyskania dodatkowych...

Pojazd ✉ **Potwierdzenie dezaktywacji urzq...** 12 gru
Dzień dobry, informujemy, że urządzenie pokładowe o numerze M2? przypisane do pojazdu PO88!

✕ Potwierdzenie dezaktywacji urządzenia pokładowego

✉ **Kanał komunikacyjny Email**

Dzień dobry, informujemy, że urządzenie pokładowe o numerze M23- przypisane do pojazdu PO88! zostało dezaktywowane. Pozdrawiamy, Zespół e-TOLL (Wiadomość wygenerowana automatycznie, prosimy na nią nie odpowiadać)

Hello, we would like to inform you that the onboard unit with the number M23- assigned to the vehicle PO88: has been deactivated. Best regards, e-TOLL Team (Message automatically generated, please do not reply)

[Powrót do menu](#)

Zakładka Zgłoszenia

- utworzysz zgłoszenie z kategorii finansowe, techniczne, rozliczenie środków viaTOLL, niezgodność/zmiana danych, ogólne, skargi
- sprawdzisz status zgłoszenia

Lista podmiotów > Zgłoszenia

Zgłoszenia

^ Filtrowanie:

Kategoria: Data*: Od Do

Pokaż zgłoszenia użytkownika

[Pokaż wyniki](#) [Wyczyść](#)

Brak wyników

[Utwórz zgłoszenie](#)

Ministerstwo Finansów

Krajowa Administracja Skarbowa

Formularz zgłoszeniowy

Lista podmiotów > Zgłoszenia > Formularz zgłoszeniowy

Kategoria*

Wybierz

- Finansowe
- Techniczne
- Rozliczenie środków viaTOLL
- Niezgodność/zmiana danych
- Ogólne

Wpisz wartość

ⓘ Dane niezbędne do przetworzenia zgłoszenia:
• Wybierz kategorię i temat zgłoszenia

Maksymalna ilość znaków: 1000 (0/1000)

[Powrót do menu](#)

4. Pulpit główny

Znajdziesz tu najważniejsze informacje i funkcjonalności IKK:

- Baner informacyjny - ID klienta, rola użytkownika, status klienta
- Sekcja **Ulubione** – możesz wybrać maksymalnie 3 ulubione funkcjonalności
- Sekcja **Ostatnio utworzeni użytkownicy** – wyświetla 4 dodanych użytkowników, przejście do zakładki użytkownicy
- Sekcja **Dane podmiotu** – najważniejsze informacje o kliencie
- Sekcja **Finansowania** – informacje o finansowaniu, doładowaniach, zabezpieczeniach, gwarancjach
- Sekcja **Noty finansowe**
- Sekcja **Generuj raport przejazdów**

[Powrót do menu](#)

Baner informacyjny

Znajdziesz tu: Id konta, rolę użytkownika, status klienta – aktywny, nieaktywny, niepotwierdzony

[Powrót do menu](#)

Sekcja Ulubione

Możesz wybrać maksymalnie trzy ulubione funkcjonalności w IKK, które zawsze będą pod ręką:

- w celu ich dodania wybierz *Kliknij tutaj* i wybierz trzy interesujące Cię funkcjonalności poprzez zaznaczenie checkboxów
- następnie wybierz *Zapisz funkcjonalności*

[Powrót do menu](#)

Sekcja Ostatnio utworzeni użytkownicy

- Dodasz użytkowników, którzy będą mieli dostęp do Twojego konta w IKK
- Zobaczysz czterech ostatnio dodanych użytkowników
- Przejdiesz do zakładki Użytkownicy

Testowa Sp. z o.o.
ID Klienta: 41

Dzień dobry, Testowa Sp. z o.o.

Ulubione +

Żadna funkcjonalność nie widnieje jako ulubiona
[Kliknij tutaj](#) aby dodać swoją pierwszą funkcjonalność

Ostatnio utworzeni użytkownicy

Lista podmiotów > Pulpit > Użytkownicy

Użytkownicy

^ Filtrowanie:

Rola użytkowników

Wybierz

Pokaż wyniki **Wyczyść**

Imię i nazwisko	Rola	Status relacji
Jan Kowalski	Administrator	✓ Zaakceptowana

Utwórz użytkownika

10 Wierszy na stronę

[Powrót do menu](#)

Sekcja Dane podmiotu

- Masz dostęp do podstawowych informacji o danych użytkownika
- Możesz je edytować w dowolnym momencie

Testowa Sp. z o.o.
ID Klienta: 41

Dzień dobry, Testowa Sp. z o.o.

Ulubione +

Żadna funkcjonalność nie widnieje j
Kliknij tutaj aby dodać swoją pi

Dane podmiotu

Dane podmiotu

Adres
Testowa 4 00-013 Warszawa

NIP
52

Rola
Administrator

Status
Aktywny

Dane kontaktowe

Numer telefonu
Brak

Powiadomienia
Komunikacja e-mail / tel. - marketing

Edytuj dane

Usuń powiązanie

Zamknij konto podmiotu

Lista podmiotów > Pulpit > Dane podmiotu

Lista podmiotów > Pulpit

Edytuj dane

Forma prawna podmiotu*

Spółki Z Ograniczoną Odpowiedzialnością

Kraj*

Polska

Województwo (opcjonalnie)

Wpisz nazwę

Powiat (opcjonalnie)

Wpisz nazwę

Gmina (opcjonalnie)

Wpisz nazwę

Miejscowość*

Warszawa

Ulica*

Testowa

Numer domu* (opcjonalnie)

4

Numer mieszkania (opcjonalnie)

Wpisz numer

Kod pocztowy*

[Powrót do menu](#)

Sekcja Finansowanie

- Utworzysz finansowanie
- Sprawdzisz stan salda i zweryfikujesz szczegóły finansowań
- Doładujesz konto, edytujesz parametry

Testowa Sp. z o.o.
ID Klienta: 41

Dzień dobry, Testowa Sp. z o.o.

ID klienta: 41

Twoja rola: Administrator

Status klienta: Aktywny

Ulubione

Żadna funkcjonalność nie widnieje jako ulubiona
[Kliknij tutaj](#) aby dodać swoją pierwszą funkcjonalność

Dane podmiotu

Finansowania

Lista podmiotów > Pulpit > Finansowania

Finansowania

^ Filtrowanie:

Typ finansowania: Wybierz | Status konta rozliczeniowego: Aktywne

[Pokaż wyniki](#) [Wyczyść](#)

⚠ Sprawdź czy wszystkie pojazdy posiadają przypisane aktywne urządzenie
Aby przypisać urządzenie przejdź do szczegółów pojazdu

Status finansowania	ID	Typ finansowania	Saldo
✓ Aktywne	4	Przedpłata	✓ 20.00 PLN

[Utwórz finansowanie](#)

10 Wierszy na stronę

[Powrót do menu](#)

Sekcja Noty finansowe

- Masz dostęp do wystawionych not finansowych

[Powrót do menu](#)

Sekcja Generuj raport przejazdów

- Masz dostęp do raportów generowanych po numerze rejestracyjnym pojazdu lub numerze konta rozliczeniowego
- Możesz pobrać raporty w pliku Excel

Testowa Sp. z o.o.
ID Klienta: 41

Dzień dobry, Testowa Sp. z o.o.

Lista podmiotów > Raporty

Raporty przejazdów

Numer rejestracyjny

Filtrowanie:

Data*
Od: 01.03.2024 Do: 04.03.2024

Status konta rozliczeniowego: Aktywne

Konto rozliczeniowe: Jan2

Numer rejestracyjny*
RD

[Pokaż wyniki](#) [Wyczyść](#)

Generuj raport przejazdów

- Po numerze rejestracyjnym pojazdu
- Po numerze konta rozliczeniowego
- Po numerze noty finansowej

Identyfikator	Status	Konto rozliczeniowe	Zakres raportu	Akcje
1004	W trakcie	Jan2	01.03.2024 - 04.03.2024	Anuluj generowanie
1009	Wygenerowany	Jan2	26.02.2024 - 01.03.2024	

[Powrót do menu](#)

**Więcej informacji
o Internetowym Koncie Klienta
znajdziesz na etoll.gov.pl.**