

Internetowe Konto Klienta (IKK)

Instrukcja korzystania

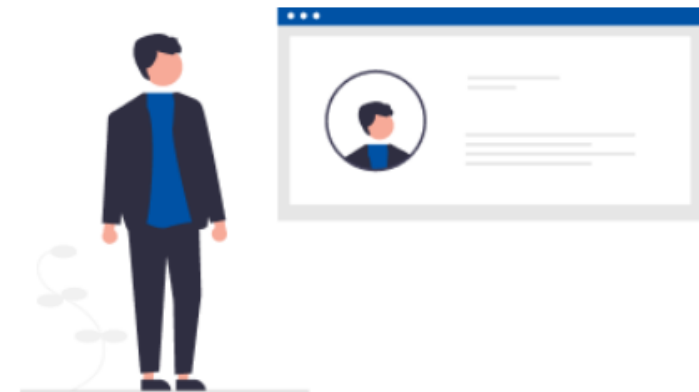

1. Wejdź na stronę etoll.gov.pl

2. Wybierz metodę logowania i potwierdź swoją tożsamość

3. Menu główne:

- [Pulpit](#)
- [Konta rozliczeniowe](#)
- [Pojazdy](#)
- [Urządzenia](#)
- [Historia](#)
- [Dokumenty](#)
- [Raporty](#)
- [Uzupelnij przejazd](#)
- [Wyceń trasę](#)
- [Powiadomienia](#)
- [Zgłoszenia](#)

4. Pulpit główny

- [Baner informacyjny](#)
- [Sekcja Ulubione](#)
- [Sekcja Ostatnio utworzeni użytkownicy](#)
- [Sekcja Dane podmiotu](#)
- [Sekcja Finansowania](#)
- [Sekcja Noty finansowe](#)
- [Sekcja Generuj raport przejazdów](#)

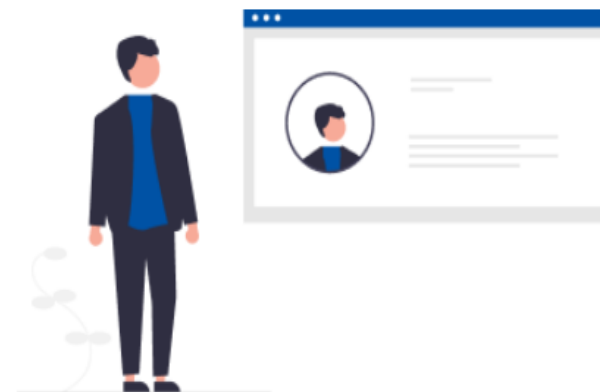

1. Wejdź na stronę www.etoll.gov.pl

Wybierz z górnego paska pole *Logowanie do IKK*.

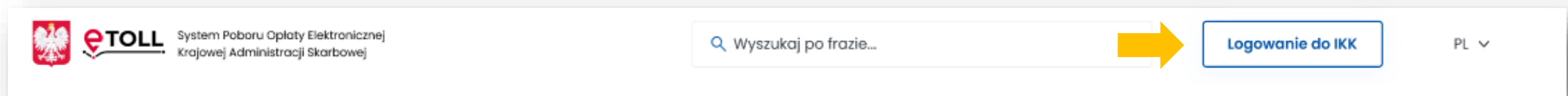

[Powrót do menu](#)

2. Wybierz jeden z dwóch sposobów logowania i potwierdź swoją tożsamość.

Dedykowanymi sposobami logowania dla osób z Polski są:

- login.gov.pl
- mObywatel
- e-dowód
- bankowość elektroniczna

Dedykowanym sposobem logowania dla osób z zagranicy jest:

- login i hasło

Ta opcja wymaga dodatkowego uwierzytelnienia się użytkownika w Punkcie Dystrybucji.

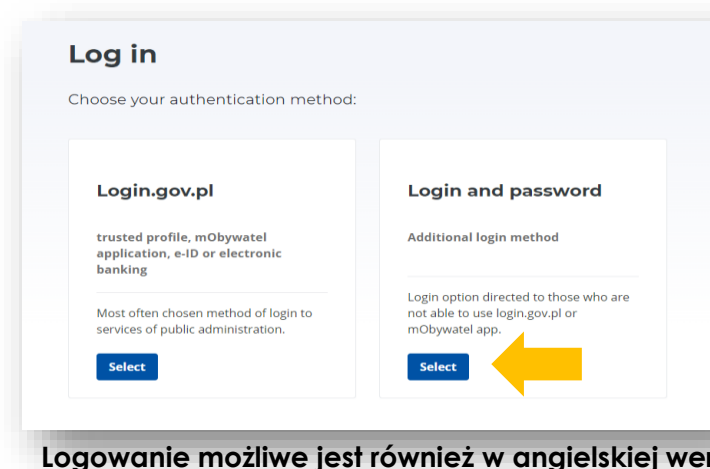
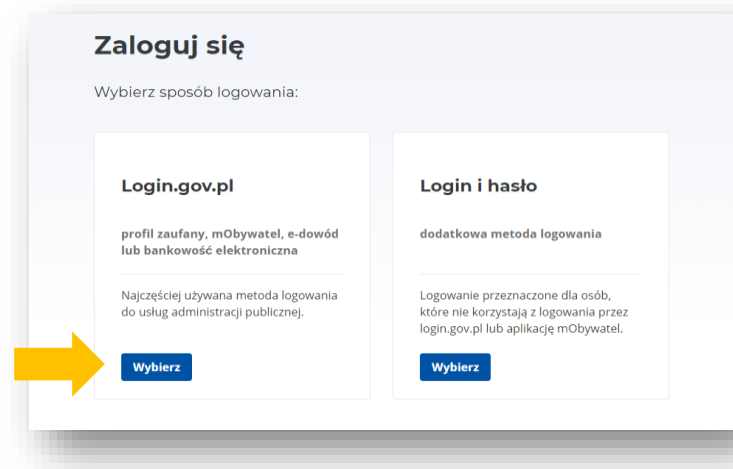

Logowanie możliwe jest również w angielskiej wersji językowej.

[Powrót do menu](#)

Pojawi się lista podmiotów – wybierz konto, z którego chcesz korzystać.

Lista podmiotów

^ Filtrowanie:

Status podmiotu Status relacji Twoja rola

Wybierz Wybierz Wybierz

Pokaż wyniki Wyczyść

Podmiot	Status podmiotu	Rola
 Jan Kowalski PESEL: 730 8	 Aktywny	Administrator

Zarejestruj nowy podmiot

10 Wierszy na stronę

[Powrót do menu](#)

3. Po lewej stronie znajduje się **menu główne** z zakładkami:

- Pulpit
- Konto rozliczeniowe
- Pojazdy
- Urządzenia
- Historia
- Dokumenty
- Raporty
- Uzupelnij przejazd
- Wyceń trasę
- Powiadomienia
- Zgłoszenia

[Powrót do menu](#)

Zakładka **Konta rozliczeniowe**

- Utworzysz konto rozliczeniowe [1]
- Sprawdzisz listę kont rozliczeniowych przypisanych do konta Klienta [2]
- Sprawdzisz stan środków, a po kliknięciu w wybrane konto możesz je doładować [3]

Lista podmiotów > Konta rozliczeniowe

Konta rozliczeniowe

^ Filtrowanie:

Typ finansowania: Przedpłata | Status konta rozliczeniowego: Wszystkie

Pokaż wyniki **Wyczyść**

Sprawdź czy wszystkie pojazdy posiadają przypisane aktywne urządzenie
Aby przypiąć urządzenie przejdź do szczegółów pojazdu

Status konta	Nazwa konta	Numer konta	Typ finansowania	Pojazdy	Stan salda
✓ Aktywne	Jan	65	Przedpłata	1 (1)	Saldo: 20.00 PLN

Utwórz konto rozliczeniowe [1]

Doładuj [3]

Utwórz konto rozliczeniowe

10 Wierszy na stronie

[Powrót do menu](#)

Zakładka Pojazdy

- Znajdziesz tu listę pojazdów przypisanych do konta Klienta [1]
- Utworzysz nowy pojazd [2]
- W kolumnie **Aktywne urządzenia** sprawdzisz, czy do pojazdu jest przypisane urządzenie lokalizacyjne [3]

Jan Kowalski
ID Klienta: 38

Pulpit
Konta rozliczeniowe
Pojazdy
Urządzenia
Historia
Dokumenty
Raporty
Uzupelnij przejazd
Wycień trasę
Powiadomienia
Zgłoszenia

e-TOLL
Lista podmiotów > Pojazdy

Pojazdy

^ Filtrowanie:

Status konta rozliczeniowego: Aktywne
Konta rozliczeniowe: Wybierz lub wyszukaj
Kod kraju: Wybierz lub wyszukaj
Numer rejestracyjny: Wybierz lub wyszukaj

Urządzenie: Wybierz lub wyszukaj Pokaż zdezaktywowane pojazdy

Pokaż wynik **Wyczyść**

⚠ Sprawdź czy wszystkie pojazdy posiadają przypisane aktywne urządzenie
Aby przypisać urządzenie przejdź do szczegółów pojazdu

Status pojazdu	Tablica rejestracyjna	Klasa wagowa	Klasa spalin	Aktywne urządzenie	Nazwa konta rozliczeniowego	Status konta
[1] ∞ Podpięte aktywne OBE	ZDR7	41	Euro2	[3] H MO	Jan	✓ Aktywne

[2] **Utwórz pojazd**

10 Wierszy na stronie

[Powrót do menu](#)

Zakładka Urządzenia

- W tej zakładce znajdziesz listę przypisanych urządzeń do konta Klienta [1]
- Utworzysz kolejne urządzenie [2]
- Po kliknięciu w wybrane urządzenie przypiszesz urządzenie do pojazdu [3]
- W polu **Akcje** odłączysz lub dezaktywujesz urządzenie [4]

Jan Kowalski
ID Klienta: 38b...

Lista podmiotów > Urządzenia

Urządzenia

Stan urządzenia: Wybierz
Numer rejestracyjny: Wybierz lub wyszukaj
Biznes ID: Wybierz lub wyszukaj

[1] % Powiązane

[2] Utwórz urządzenie

Stan	Typ	Biznes ID	Status
% Powiązane	Applikacja mobilna	M00	ZDR7

[3] przypisz do kolejnego pojazdu

Urządzenie M00-

Typ urządzenia: Aplikacja mobilna
Numer biznesowy: M00-AG...

Przypisane pojazdy	Odłączone pojazdy
Numer rejestracyjny: ZD	Nazwa konta rozliczeniowego: Jan

[4] Akcje: Dezaktywuj, Odłącz

Powrót do menu

Zakładka Historia

- Znajdziesz tu historię zmian na koncie Użytkownika z możliwością wybrania grupy zdarzeń lub typu zdarzenia [1]
- Znajdziesz informację o transakcjach finansowych (np. doładowania konta rozliczeniowego) [2]
- Możesz pobrać potwierdzenie transakcji [3]

The 'Historia zmian' section includes a filter section with fields for 'Data*' (01.02.2024 to 13.02.2024), 'Grupa zdarzeń', and 'Typ zdarzenia'. Below this is a table with columns 'Tytuł' and 'Data i czas'. The table contains three entries:

Tytuł	Data i czas
Zmiana statusu pojazdu	05.02.2024, 14:49
Aktywacja OBE	05.02.2024, 14:49
Utworzenie relacji OBE do pojazdu	05.02.2024, 14:48

The 'Transakcje' section (marked with [2]) has a filter section with fields for 'Data*' (01.02.2024 to 13.02.2024), 'Grupa transakcji*' (Konto rozliczeniowe), and 'Status konta rozliczeniowego' (Aktywne). Below this is a table with columns 'Data', 'Kwota', and 'Kanał płatności'. The table contains one entry:

Data	Kwota	Kanał płatności
05/02/2024 13:34	+20.00 PLN	Internetowe Konto Klienta

The transaction details section (marked with [3]) shows the transaction amount (+20.00 PLN) and a button 'Pobierz potwierdzenie'.

[Powrót do menu](#)

Zakładka Dokumenty

Znajdziesz tu skany dokumentów dołączone do konta Użytkownika:

- dokumenty rejestrowe firmy
- pełnomocnictwa
- gwarancje
- dokumenty pojazdów (dowody rejestracyjne pojazdów, dokumenty potwierdzające klasę emisji spalin)

Nazwa	Typ dokumentu	Data dodania
dow.pdf	Potwierdzenie danych rejestracji pojazdu	05.02.2024

[Powrót do menu](#)

Zakładka Raporty

Znajdziesz tu raport przejazdów dla:

- numeru rejestracyjnego pojazdu [1]
- konta rozliczeniowego [2]

Jan Kowalski
ID Klienta: 38

Lista podmiotów > Raporty

Raporty

Raporty przejazdów

- [1] Numer rejestracyjny
- [2] Konto rozliczeniowe
- Nota finansowa
Dostępne niebawem

Lista podmiotów > Raporty

Raporty przejazdów

Numer rejestracyjny

^ Filtrowanie:

Data* Status konta rozliczeniowego Konto rozliczeniowe *

Od DD.MM.RRRR Do DD.MM.RRRR Aktywne Wybierz lub wyszukaj

Pokaż wyniki **Wyczyść**

Lista podmiotów > Raporty

Raporty przejazdów

Konto rozliczeniowe

Data*

Od DD.MM.RRRR Do DD.MM.RRRR

Status konta rozliczeniowego

Aktywne

Konto rozliczeniowe

Wybierz lub wyszukaj

Generuj raport

Pokaż raporty zarchiwizowane

Identyfikator	Status	Konto rozliczeniowe	Zakres raportu	Akcje
730	Wygenerowany	Jan	12.02.2024 - 14.02.2024	
729	Wygenerowany	Jan	12.02.2024 - 14.02.2024	

[Powrót do menu](#)

Zakładka **Uzupełnij przejazd**

- Funkcjonalność przeznaczona dla użytkowników, których urządzenie lokalizacyjne przestało działać i nie przesyła danych geolokalizacyjnych, przejazd można kontynuować po zadeklarowaniu trasy
- Po uzupełnieniu wszystkich danych dotyczących przejazdu należy wybrać przycisk [Przelicz trasę](#)

Jan Kowalski
ID klienta: 3E

Uzupełnij przejazd

Urządzenie przestało działać? Zarejestruj przejazd.

Czy wykonujesz specjalny przejazd?

Tak

Nie

Pojazd*

Wybierz lub wyszukaj

Biznes ID*

Wybierz lub wyszukaj

Czas przejazdu Jadę teraz

Rozpoczęcie

13.02.2024

Godzina rozpoczęcia

09:22

Zakończenie*

DDMMRRRR

Godzina zakończenia*

GG:MM

Punkty trasy*

Wyszukaj punkt trasy lub wybierz z mapy

Przelicz trasę Wyczyść

[Powrót do menu](#)

Zakładka Wyceń trasę

Po wejściu do tej zakładki zostaniesz przekierowany na stronę www.etoll.gov.pl, gdzie będziesz mógł obliczyć szacowany koszt trasy przy wykorzystaniu [Kalkulatora trasy w e-TOLL](#).

Strona główna » Kalkulator trasy w e-TOLL

Kalkulator trasy w e-TOLL

Klasa emisji*
Wybierz

Kategoria pojazdu*
Wybierz

Wyszukaj punkt trasy*
Wprowadź początkowy punkt trasy

Rodzaj trasy*
Wybierz

Oblicz koszt Wyczyść

0,00 PLN
Szacowana wycena trasy e-TOLL, dla wskazanego pojazdu.

Pokaż płatne drogi
 Lista odcinków płatnych

[Powrót do menu](#)

Zakładka Powiadomienia

Znajdziesz tu informacje o powiadomieniach odnośnie całego konta Klienta

Powiadomienia

^ Filtrowanie:

Kategoria: Data*: Od Do

[Pokaż wyniki](#) [Wyczyść](#)

- Pojazd** **Wyrejestrowanie pojazdu z kont...** 20 gru
Dzień Dobry, pojazd 00000000 został pomyślnie wyrejestrowany. W celu uzyskania dodatkowych...
- Pojazd** **Potwierdzenie dezaktywacji urzq...** 12 gru
Dzień dobry, informujemy, że urządzenie pokładowe o numerze M23-AS88YX-4 przypisane do pojazdu PO8888...

× **Potwierdzenie dezaktywacji urządzenia pokładowego**

Kanał komunikacyjny Email

Dzień dobry, informujemy, że urządzenie pokładowe o numerze M23-A: -4 przypisane do pojazdu PC zostało dezaktywowane. Pozdrawiamy, Zespół e-TOLL (wiadomość wygenerowana automatycznie, prosimy na nią nie odpowiadać)

Hello, we would like to inform you that the onboard unit with the number M23 :YX-4 assigned to the vehicle P } has been deactivated. Best regards, e-TOLL Team (Message automatically generated, please do not reply)

[Powrót do menu](#)

Zakładka Zgłoszenia

- Utworzysz zgłoszenie z kategorii finansowe, techniczne, rozliczenie środków viaTOLL, niezgodność/zmiana danych, ogólne
- Sprawdzisz status zgłoszenia

Jan Kowalski
ID Klienta: 386

Lista podmiotów > Zgłoszenia

Zgłoszenia

^ Filtrowanie:

Kategoria: Data*: Od Do

Pokaż zgłoszenia użytkownika

Pokaż wyniki **Wyczyść**

Zgłoszenia	Zamknięcie finansowania (ID ZGL3004428)	13 lut
Zamknięcie finansowania (ID: ZGL3004428) Proszę o zamknięcie finansowania o numerze 2		
Opis rozwiązania		

Formularz zgłoszeniowy

Lista podmiotów > Zgłoszenia > Formularz zgłoszeniowy

Kategoria*

- Finansowe
- Techniczne
- Rozliczenie środków viaTOLL
- Niezgodność/zmiana danych
- Ogólne

Wpisz wartość

ⓘ Dane niezbędne do przetworzenia zgłoszenia:
• Wybierz kategorię i temat zgłoszenia

Maksymalna ilość znaków: 1000 (0/1000)

[Powrót do menu](#)

4. Po prawej stronie znajduje się **pulpit główny**. Znajdziesz tu najważniejsze informacje i funkcjonalności IKK:

- Baner informacyjny - ID klienta, rola użytkownika, status klienta
- Sekcja **Ulubione** – możesz wybrać maksymalnie 3 ulubione funkcjonalności
- Sekcja **Ostatnio utworzeni użytkownicy** – wyświetla 4 ostatnio dodanych użytkowników, możesz stąd przejść do zakładki użytkownicy
- Sekcja **Dane podmiotu** – najważniejsze informacje o kliencie
- Sekcja **Finansowania** – informacje o finansach, środkach pieniężnych, zabezpieczeniach, gwarancjach
- Sekcja **Noty finansowe**
- Sekcja **Generuj raport przejazdów**

Dzień dobry, Jan Kowalski

Witaj w Internetowym Koncie Klienta
Od teraz wszystkie Twoje najważniejsze funkcjonalności dostępne są z pozycji nowego pulpitu.

ID klienta: 3 29
Twoja rola: Administrator
Status klienta: Aktywny

Ulubione

- Utwórz konto rozliczeniowe
- Utwórz pojazd
- Raport z transakcji

Ostatnio utworzeni użytkownicy

- Jan Kowalski Administrator

Dane podmiotu **Finansowania** **Noty finansowe**

Generuj raport przejazdów

- Po numerze rejestracyjnym pojazdu
- Po numerze konta rozliczeniowego
- Po numerze noty finansowej

[Powrót do menu](#)

Baner informacyjny

Znajdziesz tu:

- Id konta
- rolę użytkownika
- status klienta – aktywny, nieaktywny, niepotwierdzony

Dzień dobry, Jan Kowalski

Witaj w Internetowym Koncie Klienta
Od teraz wszystkie Twoje najważniejsze funkcjonalności dostępne są z pozycji nowego pulpitu.

ID klienta
31 9

Twoja rola
Administrator

Status klienta
Aktywny

Ulubione

- Utwórz konto rozliczeniowe
- Utwórz pojazd
- Raport z transakcji

Ostatnio utworzeni użytkownicy

- Jan Kowalski Administrator

Dane podmiotu

Finansowania

Noty finansowe

Generuj raport przejazdów

- Po numerze rejestracyjnym pojazdu
- Po numerze konta rozliczeniowego
- Po numerze noty finansowej

[Powrót do menu](#)

Sekcja Ulubione

Możesz wybrać maksymalnie 3 ulubione funkcjonalności w IKK, które zawsze będą pod ręką

- w celu dodania ich wybierz [Kliknij tutaj](#) i wybierz interesujące Cię funkcjonalności
- następnie wybierz [Zapisz funkcjonalności](#)

[Powrót do menu](#)

Sekcja Ostatnio utworzeni użytkownicy

- Tu dodasz użytkowników, którzy będą mieli dostęp do Twojego konta w IKK
- Zobaczysz 4. ostatnio dodanych użytkowników
- Z tego poziomu możesz przejść do zakładki [Użytkownicy](#)

Imię i nazwisko	Rola	Status relacji
Jan Kowalski	Administrator	✓ Zaakceptowana

[Powrót do menu](#)

Dane podmiotu

Tu masz dostęp do podstawowych informacji o Użytkowniku i w dowolnym momencie możesz edytować dane.

[Powrót do menu](#)

Finansowanie

W tej zakładce:

- utworzysz finansowanie
- sprawdzisz stan salda i zweryfikujesz szczegóły finansowań
- doładujesz konto, edytujesz parametry

Dzień dobry, Jan Kowalski

Witaj w Internetowym Koncie Klienta
Od teraz wszystkie Twoje najważniejsze funkcjonalności dostępne są z pozycji nowego pulpitu

Lista podmiotów > Pulpit > Finansowania

Finansowania

^ Filtrowanie:

Typ finansowania: Wybierz
Status konta rozliczeniowego: Aktywne

Pokaż wyniki **Wyczyść**

⚠ Sprawdź czy wszystkie pojazdy posiadają przypisane aktywne urządzenie
Aby przypiąć urządzenie przejdź do szczegółów pojazdu

Status finansowania	ID	Typ finansowania	Saldo	Stan salda
✔ Aktywne	4451	Przedpłata	20.00 PLN	Normalny stan

Utwórz finansowanie

10 Wierszy na stronie

[Powrót do menu](#)

Noty finansowe

W tej zakładce masz dostęp do wystawionych not finansowych.

[Powrót do menu](#)

Sekcja Generuj raport przejazdów

W tym miejscu masz dostęp do raportów generowanych po numerze rejestracyjnym pojazdu lub numerze konta rozliczeniowego. Dodatkowo możesz je pobrać w pliku Excel.

Dzień dobry, Jan Kowalski

Witaj w Internetowym Koncie Klienta
Od teraz wszystkie Twoje najważniejsze funkcjonalności dostępne są z pozycji nowego pulpitu

ID Klienta: 3****
Twoja rola: Administrator
Status Klienta: Aktywny

Ulubione

- Utwórz konto rozliczeniowe
- Utwórz pojazd
- Raport z transakcji

Ostatnio utworzeni użytkownicy

- Jan Kowalski Administrator

Dane podmiotu | Finansowania | Noty finansowe

Generuj raport przejazdów

- Po numerze rejestracyjnym pojazdu
- Po numerze konta rozliczeniowego
- Po numerze noty finansowej

Lista podmiotów > Raporty

Raporty przejazdów

Konto rozliczeniowe

Data*
Od: DD.MM.RRRR Do: DD.MM.RRRR

Status konta rozliczeniowego
Aktywne

Konto rozliczeniowe
Wybierz lub wyszukaj

Generuj raport

Pokaż raporty zarchiwizowane

Identyfikator	Status	Konto rozliczeniowe	Data raportu	Akcje
730	W trakcie	Jan	10.02.2024 - 14.02.2024	Archiwizuj generowane
730	Wznowiony	Jan	10.02.2024 - 14.02.2024	Pobierz raport CSV

Brak danych

Lista podmiotów > Raporty

Raporty przejazdów

Numer rejestracyjny

^ Filtrowanie:

Data*
Od: 12.02.2024 Do: 14.02.2024

Status konta rozliczeniowego: Aktywne
Konto rozliczeniowe*: Jan

Numer rejestracyjny*
ZDR7

Pokaż wyniki **Wyczyść**

[Powrót do menu](#)

Więcej informacji o Internetowym Koncie
Klienta znajdziesz na etoll.gov.pl.