

Internetowe Konto Klienta (IKK)

Instrukcja korzystania z konta IKK dla firm

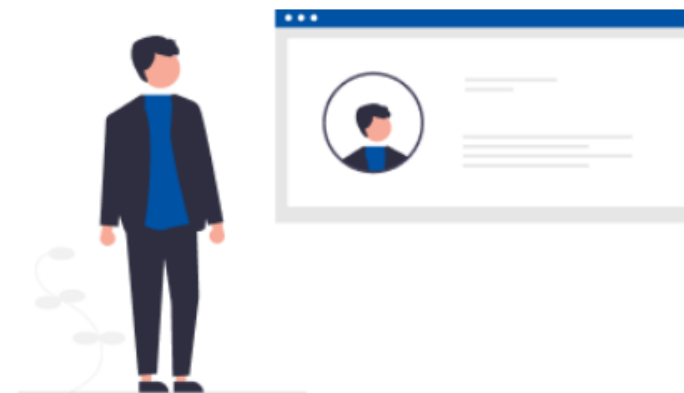

1. Wejdź na stronę etoll.gov.pl

2. Wybierz metodę logowania i potwierdź swoją tożsamość

3. Menu główne:

- [Pulpit](#)
- [Konta rozliczeniowe](#)
- [Pojazdy](#)
- [Urządzenia](#)
- [Historia](#)
- [Dokumenty](#)
- [Raporty](#)
- [Uzupelnij przejazd](#)
- [Wycień trasę](#)
- [Powiadomienia](#)
- [Zgłoszenia](#)

4. Pulpit główny

- [Baner informacyjny](#)
- [Sekcja Ulubione](#)
- [Sekcja Ostatnio utworzeni użytkownicy](#)
- [Sekcja Dane podmiotu](#)
- [Sekcja Finansowania](#)
- [Sekcja Noty finansowe](#)
- [Sekcja Generuj raport przejazdów](#)

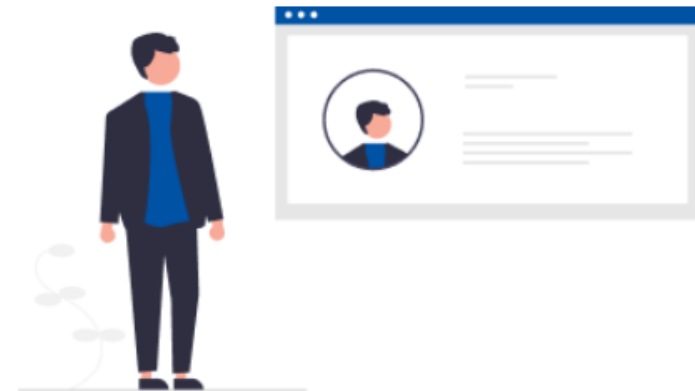

1. Wejdź na stronę etoll.gov.pl

Wybierz z górnego paska pole Logowanie do IKK.

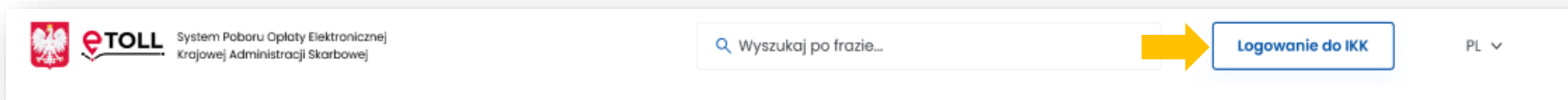

2. Wybierz metodę logowania i potwierdź swoją tożsamość.

Dedykowanymi sposobami logowania dla osób z Polski są:

- login.gov.pl,
- mObywatel,
- e-dowód,
- bankowość elektroniczna.

Dedykowanym sposobem logowania dla osób z zagranicy jest:

- login i hasło.

Ta opcja wymaga dodatkowego uwierzytelnienia się użytkownika w Miejscu Obsługi Klienta.

Logowanie możliwe jest również w angielskiej wersji językowej.

[Powrót do menu](#)

Pojawi się lista podmiotów – wybierz konto, z którego chcesz korzystać.

Lista podmiotów

^ Filtrowanie:

Status podmiotu Status relacji Twoja rola

Wybierz Wybierz Wybierz

Pokaż wyniki Wyczyść

Podmiot	Status podmiotu	Rola
 Testowa Sp. z o.o. NIP: 52:	 Aktywny	Administrator ▾

Zarejestruj nowy podmiot

10 Wierszy na stronę ▾

[Powrót do menu](#)

3. Menu główne z zakładkami:

[Powrót do menu](#)

Zakładka Konta rozliczeniowe

- Utworzysz konto rozliczeniowe [1]
- Sprawdzisz listę kont rozliczeniowych przypisanych do konta Klienta [2]
- **Dane ogólne:** tu sprawdzisz stan środków, a po kliknięciu w wybrane konto możesz je doładować [3]
- **Noty:** podgląd do wystawionych not, dokumentów rozliczeniowych [4]
- **Kontakt:** zaktualizujesz dane adresowe niezbędne do otrzymania dokumentów rozliczeniowych [5]

Status konta	Nazwa konta	Nu
Niepodpięte finansowanie	Jan1	68
Aktywne	Jan2	68

Dezaktywuj konto	
Jan2	
<input checked="" type="checkbox"/> Aktywne [3]	Numer konta: 6 [5]
Dane ogólne	Noty Kontakt

Stan salda: 20.00 PLN	Doładuj	
Nazwa własna	Jan2	Edytuj
Typ finansowy konta	Przedpłata	
Rachunek bankowy do konta rozliczeniowego	921130	143403
Pojazdy	> RD: Utwórz pojazd	
Data utworzenia konta	29/02/2024	
<input type="checkbox"/> Chcę otrzymywać papierowe noty obciążeniowe		
Przenieś pojazdy		

Powrót do menu

Zakładka Pojazdy

Znajdziesz tu:

- listę pojazdów przypisanych do konta Klienta **[1]**
- utworzysz nowy pojazd **[2]**
- sprawdzisz w kolumnie Aktywne urządzenie, czy do pojazdu jest przypisane urządzenie lokalizacyjne **[3]**

Testowa Sp. z o.o.
ID Klienta: 41

Lista podmiotów > Pojazdy

Pojazdy

^ Filtrowanie:

Status konta rozliczeniowego: Aktywne
Konta rozliczeniowe: Wybierz lub wyszukaj
Kod kraju: Wybierz lub wyszukaj
Numer rejestracyjny: Wybierz lub wyszukaj

Urządzenie: Wybierz lub wyszukaj Pokaż zdezaktywowane pojazdy

Pokaż wyniki **Wyczyść**

⚠ Sprawdź czy wszystkie pojazdy posiadają przypisane aktywne urządzenie X
Aby przypiąć urządzenie przejdź do szczegółów pojazdu

Status pojazdu	Tablica rejestracyjna	Klasa wagowa	Klasa spalin	Aktywne urządzenie	Nazwa konta rozliczeniowego	Status konta
Podpięte aktywne OBE [1]	RDX	41	Euro4	[3]	Jan2	Aktywne

Utwórz pojazd **[2]**

10 Wierszy na stronę

[Powrót do menu](#)

Zakładka Urządzenia

Znajdziesz tu:

- listę przypisanych urządzeń do konta Klienta [1]
- utworzysz kolejne urządzenie [2]
- przypiszesz urządzenie do pojazdu po kliknięciu w wybrane urządzenie [3]
- odłączysz lub dezaktywujesz urządzenie w polu Akcje [4]

[Powrót do menu](#)

Zakładka Historia

Znajdziesz tu:

- historię zmian na koncie użytkownika z możliwością wybrania grupy zdarzeń lub typu zdarzenia [1]
- informację o transakcjach finansowych (np. doładowania konta rozliczeniowego) [2]
- możesz pobrać potwierdzenie transakcji [3]

Testowa Sp. z o.o.
ID Klienta: 41

Lista podmiotów > Historia

Historia

Historia zmian [1] Transakcje

Filtrowanie:

Data*
Od: 26.02.2024 Do: 01.03.2024

Status konta rozliczeniowego: Aktywne
Konto rozliczeniowe: Wybierz

Pokaż wyniki **Wyczyść**

Pobierz plik CSV [3]

Doładowanie konta **+20.00 PLN**
01/03/2024 08:42

Szczegóły

Tytuł	Data i czas
Aktywacja OBE	01.03.2024, 09:51
Zmiana statusu pojazdu	01.03.2024, 09:51

Powrót do menu

Zakładka Dokumenty

Znajdziesz tu skany dokumentów dołączone do konta użytkownika:

- dokumenty rejestrowe firmy
- pełnomocnictwa
- gwarancje
- dokumenty pojazdów (dowody rejestracyjne pojazdów, dokumenty potwierdzające klasę emisji spalin)

Testowa Sp. z o.o.
ID Klienta: 41

Lista podmiotów > Dokumenty

Dokumenty

Rejestrowe Pełnomocnictwa Gwarancje Pojazdy

Nazwa ↑↓	Typ dokumentu ↑↓	Data dodania ↑↓
DPO ulotka.pdf	Potwierdzenie danych rejestracji firmy	28.02.2024

[Powrót do menu](#)

Zakładka Raporty

Znajdziesz tu raporty:

- przejazdów dla numeru rejestracyjnego
- przejazdów dla konta rozliczeniowego
- dotyczące noty finansowej

- Raporty przejazdów - Numer rejestracyjny:** A form with filters for 'Data' (01.03.2024 to 04.03.2024), 'Status konta rozliczeniowego' (Aktywne), and 'Konto rozliczeniowe' (Jan2). It includes a 'Numer rejestracyjny' field (RD) and buttons for 'Pokaż wyniki' and 'Wyczyść'.
- Raporty przejazdów - Konto rozliczeniowe:** A form with 'Data' (01.03.2024 to 04.03.2024), 'Status konta rozliczeniowego' (Aktywne), and 'Konto rozliczeniowe' (Jan2). It includes a notification: 'Twój raport jest generowany' and a table with columns: Identyfikator, Status, Konto rozliczeniowe, Zakres raportu, Akcje.
- Raporty finansowe - Saldo:** A form with 'Data' (20.03.2024 14:32), 'Status konta rozliczeniowego' (Aktywne), and 'Konto rozliczeniowe' (Jan2). It includes a 'Generuj raport' button and a table with columns: Data i godzina, ID klienta, Konto rozliczeniowe, Saldo.

[Powrót do menu](#)

Zakładka Raporty

Znajdziesz tu raporty finansowe:

- saldo
- specyfikacja salda

[Powrót do menu](#)

Zakładka **Uzupełnij przejazd**

- Funkcjonalność przeznaczona dla użytkowników, których urządzenie lokalizacyjne przestało działać i nie przesyła danych geolokalizacyjnych, przejazd można kontynuować po zadeklarowaniu trasy
- Uzupełnij wszystkie dane dotyczące przejazdu, następnie wybierz przycisk **Przelicz trasę**

Uzupełnij przejazd

Czy wykonujesz specjalny przejazd? Tak Nie

Pojazd*
Wybierz lub wyszukaj

Biznes ID*
Wybierz lub wyszukaj

Czas przejazdu Jadę teraz

Rozpoczęcie
01.03.2024

Godzina rozpoczęcia
15:10

Zakończenie*
DD.MM.RRRR

Godzina zakończenia*
GG:MM

Punkty trasy*
Wyszukaj punkt trasy lub wybierz z mapy

Przelicz trasę

Uwaga!

Funkcjonalność uzupełnij przejazd przeznaczona jest dla użytkowników, których urządzenie lokalizacyjne przestało działać!

Pamiętaj! Wskaż jako miejsce startu lokalizację, w której Twoje urządzenie przestało przekazywać dane do systemu e-TOLL.

Rozumiem **Odrzuć**

[Powrót do menu](#)

Zakładka Wyceń trasę

- Zostaniesz przekierowany na stronę etoll.gov.pl
- Możesz obliczyć szacowany koszt trasy przy wykorzystaniu [Kalkulatora trasy w e-TOLL](#)

Strona główna • Kalkulator trasy w e-TOLL

Kalkulator trasy w e-TOLL

Klasa emisji spalin*
Wybierz

Kategoria pojazdu*
Wybierz

Wyszukaj punkt trasy*
Wprowadź początkowy punkt trasy

Rodzaj trasy*
Wybierz

Oblicz koszt Wyczyść

0,00 PLN
Szacowana wycena trasy e-TOLL, dla wskazanego pojazdu.

Pokaż płatne drogi
 Lista odcinków płatnych

[Powrót do menu](#)

Zakładka Powiadomienia

- Znajdziesz tu treść powiadomień dotyczących całego konta Klienta

Powiadomienia

^ Filtrowanie:

Kategoria: Data*: Od Do

[Pokaż wyniki](#) [Wyczyść](#)

Pojazd **Wyrejestrowanie pojazdu z kont...** 20 gru
Dzień Dobry, pojazd OOOOOOÓÓ został pomyślnie wyrejestrowany. W celu uzyskania dodatkowych...

Pojazd **Potwierdzenie dezaktywacji urzq...** 12 gru
Dzień dobry, informujemy, że urządzenie pokładowe o numerze M2? przypisane do pojazdu PO88!

× **Potwierdzenie dezaktywacji urządzenia pokładowego**

Kanał komunikacyjny Email

Dzień dobry, informujemy, że urządzenie pokładowe o numerze M23- przypisane do pojazdu PO88! zostało dezaktywowane. Pozdrawiamy, Zespół e-TOLL (Wiadomość wygenerowana automatycznie, prosimy na nią nie odpowiadać)

Hello, we would like to inform you that the onboard unit with the number M23- assigned to the vehicle PO88: has been deactivated. Best regards, e-TOLL Team (Message automatically generated, please do not reply)

[Powrót do menu](#)

Zakładka Zgłoszenia

- utworzysz zgłoszenie z kategorii finansowe, techniczne, rozliczenie środków viaTOLL, niezgodność/zmiana danych, ogólne, skargi
- sprawdzisz status zgłoszenia

Lista podmiotów > Zgłoszenia > Formularz zgłoszeniowy

Formularz zgłoszeniowy

Kategoria*

Wybierz

- Finansowe
- Techniczne
- Rozliczenie środków viaTOLL
- Niezgodność/zmiana danych
- Ogólne

Wpisz wartość

ⓘ Dane niezbędne do przetworzenia zgłoszenia:

- Wybierz kategorię i temat zgłoszenia

Maksymalna ilość znaków: 1000 (0/1000)

Ministerstwo Finansów
podatki.gov.pl
Deklaracja dostępności serwisu
Polityka prywatności
Klauzula Informacyjna Szefa Krajowej Administracji Skarbowej
Krajowa Administracja Skarbowa
Rzeczpospolita Polska

eTOLL
Infolinia e-TOLL
+48 22 24 337 77

[Powrót do menu](#)

4. Pulpit główny

Znajdziesz tu najważniejsze informacje i funkcjonalności IKK:

- Baner informacyjny - ID klienta, rola użytkownika, status klienta
- Sekcja **Ulubione** – możesz wybrać maksymalnie 3 ulubione funkcjonalności
- Sekcja **Ostatnio utworzeni użytkownicy** – wyświetla 4 dodanych użytkowników, przejście do zakładki użytkownicy
- Sekcja **Dane podmiotu** – najważniejsze informacje o kliencie
- Sekcja **Finansowania** – informacje o finansowaniu, doładowaniach, zabezpieczeniach, gwarancjach
- Sekcja **Noty finansowe**
- Sekcja **Generuj raport przejazdów**

Dzień dobry, Testowa Sp. z o.o.

Witaj w Internetowym Koncie Klienta
Od teraz wszystkie Twoje najważniejsze funkcjonalności dostępne są z pozycji nowego pulpitu.

ID klienta
41

Twoja rola
Administrator

Status klienta
Aktywny

Ulubione ✚

Zadna funkcjonalność nie widnieje jako ulubiona
[Kliknij tutaj](#) aby dodać swoją pierwszą funkcjonalność

Ostatnio utworzeni użytkownicy

Jan Kowalski
Administrator

Dane podmiotu **Finansowania** **Noty finansowe**

Generuj raport przejazdów

Po numerze rejestracyjnym pojazdu >

Po numerze konta rozliczeniowego >

Po numerze noty finansowej >

[Powrót do menu](#)

Baner informacyjny

Znajdziesz tu: Id konta, rolę użytkownika, status klienta – aktywny, nieaktywny, niepotwierdzony

Testowa Sp. z o.o.
ID Klienta: 4

Dzień dobry, Testowa Sp. z o.o.

Witaj w Internetowym Koncie Klienta
Od teraz wszystkie Twoje najważniejsze funkcjonalności dostępne są z pozycji nowego pulpitu.

ID klienta 41: → **Twoja rola Administrator** → **Status klienta Aktywny**

Ulubione ✦
Zadna funkcjonalność nie widnieje jako ulubiona
[Kliknij tutaj](#) aby dodać swoją pierwszą funkcjonalność

Ostatnio utworzeni użytkownicy

- Jan Kowalski
Administrator

Dane podmiotu | **Finansowania** | **Noty finansowe**

Generuj raport przejazdów

- Po numerze rejestracyjnym pojazdu >
- Po numerze konta rozliczeniowego >
- Po numerze noty finansowej >

[Powrót do menu](#)

Sekcja Ulubione

Możesz wybrać maksymalnie trzy ulubione funkcjonalności w IKK, które zawsze będą pod ręką:

- w celu ich dodania wybierz [Kliknij tutaj](#) i wybierz trzy interesujące Cię funkcjonalności poprzez zaznaczenie checkboxów
- następnie wybierz [Zapisz funkcjonalności](#)

[Powrót do menu](#)

Sekcja Ostatnio utworzeni użytkownicy

- Dodasz użytkowników, którzy będą mieli dostęp do Twojego konta w IKK
- Zobaczysz czterech ostatnio dodanych użytkowników
- Przejdiesz do zakładki Użytkownicy

Dzień dobry, Testowa Sp. z o.o.

Witaj w Internetowym Koncie Klienta
Od teraz wszystkie Twoje najważniejsze funkcjonalności dostępne są z pozycji nowego pulpitu.

Ulubione

- Utwórz finansowanie
- Raport z transakcji
- Utwórz konto rozliczeniowe

Ostatnio utworzeni użytkownicy

Lista podmiotów > Pulpit > Użytkownicy

Użytkownicy

^ Filtrowanie:

Role użytkowników

Wybierz

Pokaż wyniki **Wyczyść**

Imię i nazwisko	Rola	Status relacji
Jan Kowalski	Administrator	✓ Zaakceptowana

10 Wierszy na stronę

Po numerze noty finansowej

[Powrót do menu](#)

Sekcja Dane podmiotu

- Masz dostęp do podstawowych informacji o danych użytkownika
- Możesz je edytować w dowolnym momencie

Testowa Sp. z o.o.
ID Klienta: 41

Dzień dobry, Testowa Sp. z o.o.

Witaj w Internetowym Koncie Klienta
Od teraz wszystkie Twoje najważniejsze funkcjonalności dostępne są z pozycji nowego pulpitu.

Ulubione

- Utwórz finansowanie
- Raport z transakcji
- Utwórz konto rozliczeniowe

Ostatnio utworzeni użytkownicy

- Jan Kowalski
Administrator

Dane podmiotu

Adres: Testowa 4 00-013 Warszawa
NIP: 522
Rola: Administrator
Status: Aktywny

Dane kontaktowe

Numer telefonu: Brak
Powiadomienia: Komunikacja e-mail / tel. - marketing

Edytuj dane

Forma prawna podmiotu*
Spółki Z Ograniczoną Odpowiedzialnością

Kraj*
Polska

Województwo (opcjonalnie)
Wpisz nazwę

Powiat (opcjonalnie)
Wpisz nazwę

Gmina (opcjonalnie)
Wpisz nazwę

Miejscowość*
Warszawa

Ulica*
Testowa

Numer domu*
4

Numer mieszkania (opcjonalnie)
Wpisz numer

Kod pocztowy*

[Powrót do menu](#)

Sekcja Finansowanie

- Utworzysz finansowanie
- Sprawdzisz stan salda i zweryfikujesz szczegóły finansowań
- Doładujesz konto, edytujesz parametry

Testowa Sp. z o.o.
ID Klienta: 41

Dzień dobry, Testowa Sp. z o.o.

Witaj w Internetowym Koncie Klienta
Od teraz wszystkie Twoje najważniejsze funkcjonalności dostępne są z pozycji nowego pulpitu.

Ulubione

- Utwórz finansowanie
- Raport z transakcji
- Utwórz konto rozliczeniowe

Dane podmiotu → **Finansowania**

Finansowania

Lista podmiotów > Pulpit > Finansowania

Filtrowanie:

Typ finansowania: Wybierz
Status konta rozliczeniowego: Aktywne

Pokaż wyniki **Wyczyść**

Sprawdź czy wszystkie pojazdy posiadają przypisane aktywne urządzenie
Aby przypiąć urządzenie przejdź do szczegółów pojazdu

Status finansowania	ID	Typ finansowania	Saldo
✓ Aktywne	4	Przedpłata	✓ 20.00 PLN

Utwórz finansowanie

10 Wierszy na stronę

[Powrót do menu](#)

Sekcja Noty finansowe

- Masz dostęp do wystawionych not finansowych

[Powrót do menu](#)

Sekcja Generuj raport przejazdów

- Masz dostęp do raportów generowanych po numerze rejestracyjnym pojazdu lub numerze konta rozliczeniowego
- Możesz pobrać raporty w pliku Excel

Dzień dobry, Testowa Sp. z o.o.

Witaj w Internetowym Koncie Klienta
Od teraz wszystkie Twoje najważniejsze funkcjonalności dostępne są z pozycji nowego pulpitu.

Ulubione

- Utwórz finansowanie
- Raport z transakcji
- Utwórz konto rozliczeniowe

Dane podmiotu **Finansowania** **Noty finansowe** **Generuj raport przejazdów**

- Po numerze rejestracyjnym pojazdu
- Po numerze konta rozliczeniowego
- Po numerze noty finansowej

Raporty przejazdów - Numer rejestracyjny

Lista podmiotów > Raporty

^ Filtrowanie:

Data*
Od: 01.03.2024 Do: 04.03.2024 Status konta rozliczeniowego: Aktywne Konto rozliczeniowe: Jan2

Numer rejestracyjny*
RD

Pokaż wyniki **Wyczyść**

Raporty przejazdów - Konto rozliczeniowe

Lista podmiotów > Raporty

Data*
01.03.2024 04.03.2024

Status konta rozliczeniowego
Aktywne

Konto rozliczeniowe
Jan2

Twój raport jest generowany
Do momentu zakończenia generowania raportu nie będzieś miał możliwości z zamówienia kolejnego raportu. Informacja o zakończeniu zostanie wysłana na e-mail powiązany z danym kontem rozliczeniowym.

Pokaż raporty zarchiwizowane

Identyfikator	Status	Konto rozliczeniowe	Zakres raportu	Akcje
1024	W trakcie	Jan2	01.03.2024 - 04.03.2024	Anuluj generowanie
1019	Wygenerowany	Jan2	26.03.2024 - 01.03.2024	

Raporty przejazdów - Nota finansowa

Lista podmiotów > Raporty > Raporty przejazdów - Nota finansowa

Ościs wystawienie not*

Od: 01.03.2024 Do: 04.03.2024

Status konta rozliczeniowego
Aktywne

Konto rozliczeniowe*
Wybierz lub wyszukaj

Numer noty*
Brak dostępnych opcji

Generuj raport

Raporty zarchiwizowane Tylko moje raporty

Identyfikator	Status	Konto rozliczeniowe	Numer noty	Akcje
Brak danych				

[Powrót do menu](#)

**Więcej informacji
o Internetowym Koncie Klienta
znajdziesz na etoll.gov.pl.**