

Internetowe Konto Klienta (IKK)

Instrukcja korzystania z konta
IKK dla osoby fizycznej

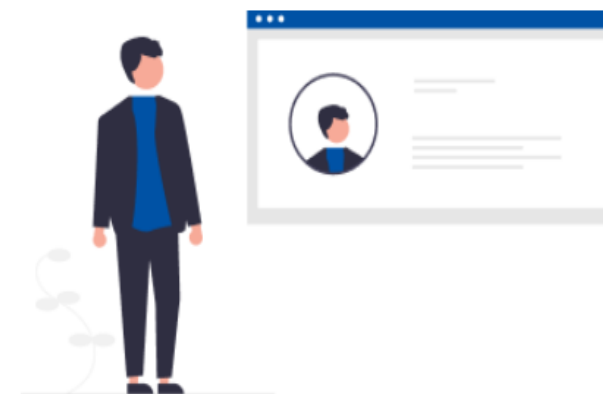

1. Wejdź na stronę etoll.gov.pl

2. Wybierz metodę logowania i potwierdź swoją tożsamość

3. Menu główne:

- [Pulpit](#)
- [Konta rozliczeniowe](#)
- [Pojazdy](#)
- [Urządzenia](#)
- [Historia](#)
- [Dokumenty](#)
- [Raporty](#)
- [Uzupelnij przejazd](#)
- [Wycen trase](#)
- [Powiadomienia](#)
- [Zgłoszenia](#)

4. Pulpit główny

- [Baner informacyjny](#)
- [Sekcja Ulubione](#)
- [Sekcja Ostatnio utworzeni użytkownicy](#)
- [Sekcja Dane podmiotu](#)
- [Sekcja Finansowania](#)
- [Sekcja Noty finansowe](#)
- [Sekcja Generuj raport przejazdów](#)

1. Wejdź na stronę etoll.gov.pl

Wybierz z górnego paska pole **Logowanie do IKK**.

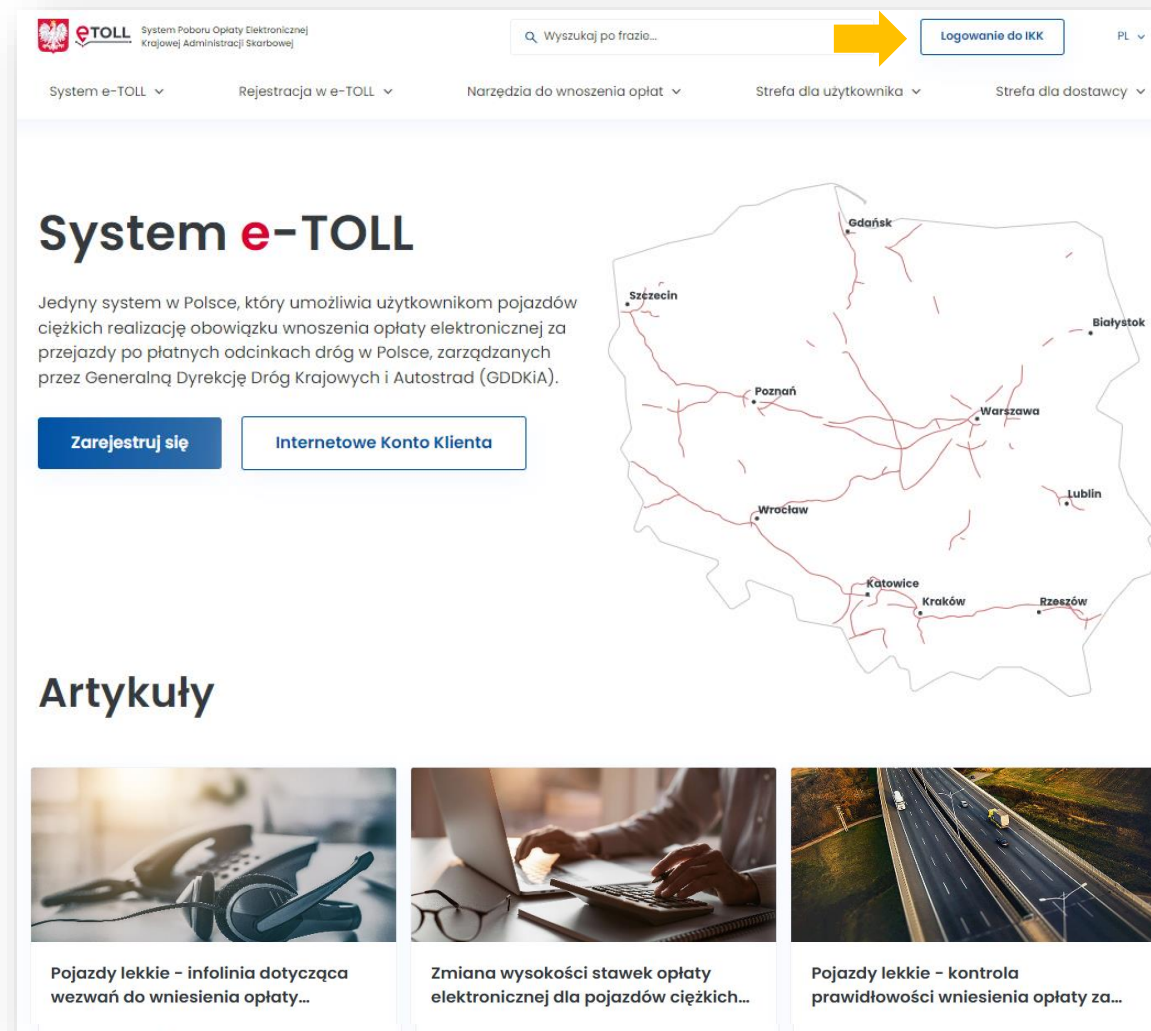

2. Wybierz metodę logowania i potwierdź swoją tożsamość

Dedykowanymi sposobami logowania dla osób z Polski są:

- ✓ login.gov.pl,
- ✓ mObywatel,
- ✓ e-dowód,
- ✓ bankowość elektroniczna,
- ✓ login i hasło.

Zaloguj się

Wybierz sposób logowania:

Login.gov.pl

profil zaufany, mObywatel, e-dowód
lub bankowość elektroniczna

Najczęściej używana metoda logowania
do usług administracji publicznej.

Wybierz

Zaloguj się do usługi Ministerstwa Finansów

Ostatnio wybrany sposób logowania

Bankowość elektroniczna
ING Bank Śląski >

Pozostałe sposoby logowania

Profil zaufany
Użyj loginu i hasła lub bankowości elektronicznej >

Aplikacja mObywatel Polecany
Skanuj kod QR za pomocą aplikacji mObywatel >

Bankowość elektroniczna
Zaloguj się za pomocą bankowości elektronicznej >

e-Dowód
Użyj aplikacji mobilnej lub komputera z czytnikiem >

USE eID
Use your National eID to access online services >

Pobierz aplikację mObywatel 2.0

Używaj cyfrowych dokumentów i załatwaj sprawy urzędowe od ręki.
Bezpiecznie, szybko, wygodnie.

[Poznaj mObywatela](#)

POBIERZ Z Google Play **Pobierz w App Store**

Dedykowanym sposobem logowania dla osób z zagranicy jest:

- ✓ login i hasło.

Ta opcja wymaga dodatkowego uwierzytelnienia się użytkownika w Miejscu Obsługi Klienta.

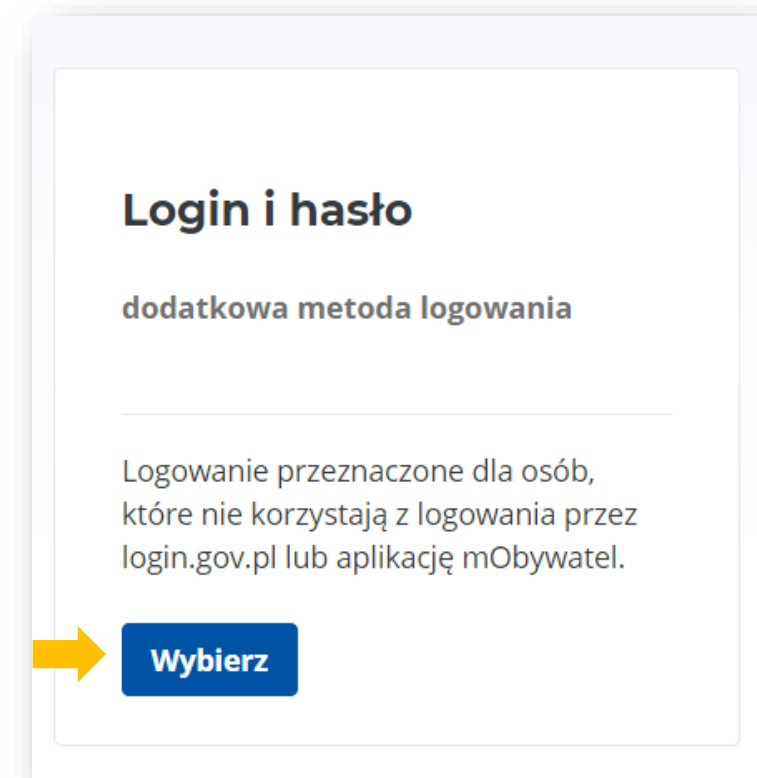

Logowanie możliwe jest również w angielskiej wersji językowej.

Pojawi się lista podmiotów – wybierz konto, z którego chcesz korzystać.

Lista podmiotów

^ Filtrowanie: _____

Status podmiotu Status relacji Twoja rola

Wybierz Wybierz Wybierz

Pokaż wyniki Wyczyść

| Podmiot | Status podmiotu | Rola |
|--|---|---------------|
|  Jan Kowalski PESEL: |  Aktywny | Administrator |

Zarejestruj nowy podmiot

10 Wierszy na stronę

3. Menu główne

5

Pulpit

- Konta rozliczeniowe
- Pojazdy
- Urządzenia
- Historia
- Dokumenty
- Raporty
- Uzupełnij przejazd
- Wycień trasę
- Powiadomienia
- Zgłoszenia

Dzień dobry, Jan Kowalski

Witaj w Internetowym Koncie Klienta
Od teraz wszystkie Twoje najważniejsze funkcjonalności dostępne są z pozycji nowego pulpitu.

ID klienta
38€

Twoja rola
Administrator

Status klienta
Aktywny

Ulubione +

Żadna funkcjonalność nie widnieje jako ulubiona
[Kliknij tutaj](#) aby dodać swoją pierwszą funkcjonalność

Ostatnio utworzeni użytkownicy

Jan Kowalski
Administrator

Dane podmiotu

Finansowania

Noty finansowe

Generuj raport przejazdów

- Po numerze rejestracyjnym pojazdu >
- Po numerze konta rozliczeniowego >
- Po numerze noty finansowej >

[Powrót do menu](#)

Zakładka **Konta rozliczeniowe**

- Utworzysz konto rozliczeniowe [1]
- Sprawdzisz listę kont rozliczeniowych przypisanych do konta Klienta [2]
- **Dane ogólne:** tu sprawdzisz stan środków, a po kliknięciu w wybrane konto możesz je doładować [3]
- **Noty:** podgląd do wystawionych not, dokumentów rozliczeniowych [4]
- **Kontakt:** zaktualizujesz dane adresowe niezbędne do otrzymania dokumentów rozliczeniowych [5]

Konta rozliczeniowe

Lista podmiotów > Konta rozliczeniowe

Konta rozliczeniowe

^ Filtrowanie:

Typ finansowania: Przedpłata | Status konta rozliczeniowego: Wszystkie

Pokaż wyniki! **Wyczyść**

⚠ Sprawdź czy wszystkie pojazdy posiadają przypisane aktywne urządzenie
Aby przypisać urządzenie przejdź do szczegółów pojazdu.

| Status konta | Nazwa konta | Numer konta | Typ finansowania | Pojazdy | Stan salda |
|---------------|-------------|-------------|------------------|---------|------------------|
| ✓ Aktywne [1] | Jan | 65 | Przedpłata | 1 (1) | Saldo: 20.00 PLN |

Utwórz konto rozliczeniowe

Dezaktywuj konto

Jan [3] [4] [5]

Dane ogólne Noty Kontakt

Stan salda: 20.00 PLN + Doładuj

Nazwa własna: Jan Edytuj

Typ finansowy konta: Przedpłata

Rachunek bankowy do konta rozliczeniowego: 101130124 10042260

Pojazdy: > ZDR Utwórz pojazd

Data utworzenia konta: 05/02/2024

Chcę otrzymywać popielowe noty obciążeniowe

Przenieś pojazdy

Utwórz konto rozliczeniowe

10 Wierszy na stronę

Zakładka Pojazdy

- Znajdziesz tu listę pojazdów przypisanych do konta Klienta [1]
- Utworzysz nowy pojazd [2]
- W kolumnie Aktywne urzędnia sprawdzisz, czy do pojazdu jest przypisane urządzenie lokalizacyjne [3]

Lista podmiotów > Pojazdy

Pojazdy

^ Filtrowanie:

Status konta rozliczeniowego: Aktywne
Konta rozliczeniowe: Wybierz lub wyszukaj
Kod kraju: Wybierz lub wyszukaj
Numer rejestracyjny: Wybierz lub wyszukaj

Urządzenie: Wybierz lub wyszukaj Pokaż zdezaktywowane pojazdy

Pokaż wyniki **Wyczyść**

⚠ Sprawdź czy wszystkie pojazdy posiadają przypisane aktywne urządzenie
Aby przypisać urządzenie przejdź do szczegółów pojazdu

| Status pojazdu | Tablica rejestracyjna | Klasa wagowa | Klasa spalin | Aktywne urządzenie | Nazwa konta rozliczeniowego | Status konta |
|----------------------------|-----------------------|--------------|--------------|--------------------|-----------------------------|--------------|
| ⇒ Podpięte aktywne OBE [1] | ZDf | 41 | Euro2 | [3] | Jan | ✓ Aktywne |

Utwórz pojazd [2]

10 Wierszy na stronę

Zakładka Urządzenia

- W tej zakładce znajdziesz listę przypisanych urządzeń do konta Klienta [1]
- Utworzysz kolejne urządzenie [2]
- Po kliknięciu w wybrane urządzenie przypiszesz urządzenie do pojazdu [3]
- W polu **Akcje** odłączysz lub dezaktywujesz urządzenie [4]

Lista podmiotów > Urządzenia

Urządzenia

^ Filtrowanie:

Stan urządzenia: Wybierz
Numer rejestracyjny: Wybierz lub wyszukaj
Biznes ID: Wybierz lub wyszukaj

Pokaż usunięte urządzenia

Pokaż wyniki **Wyczyść**

| Stan | Typ | Biznes ID | Status |
|--|-------------------|-----------|--------|
| % Powiązane [1] | Aplikacja mobilna | M00- | Z |

Utwórz urządzenie [2]

10 Wierszy na stronę

Urządzenie M00-

Typ urządzenia: Aplikacja mobilna
Numer biznesowy: MK 0-0

Przypisz pojazdy **Odłączone pojazdy**

| Numer rejestracyjny | Nazwa konta rozliczeniowego | Numer konta rozliczeniowego | Typ wsparcia OBE | Akcje |
|---------------------|-----------------------------|-----------------------------|------------------|------------------------------|
| ZD | Jan | | Główna | Dezaktywuj [4] Odłącz |

Przypisz do kolejnego pojazdu [3]

Utwórz urządzenie

10 Wierszy na stronę

Zakładka Historia

- Znajdziesz tu historię zmian na koncie Użytkownika z możliwością wybrania grupy zdarzeń lub typu zdarzenia [1]
- Znajdziesz informację o transakcjach finansowych (np. doładowania konta rozliczeniowego) [2]
- Możesz pobrać potwierdzenie transakcji [3]

- Left Sidebar:** Navigation menu with items: Pulpit, Konta rozliczeniowe, Pojazdy, Urządzenia, **Historia** (highlighted with a yellow arrow), Dokumenty, Raporty, Uzupełnij przejazd, Wyceń trasę, Powiadomienia, Zgłoszenia.
- Main Content Area:**
 - Header: Lista podmiotów > Historia
 - Section: **Historia**
 - Sub-sections: Historia zmian [1], Transakcje
 - Filters: Data* (Od: 01.02.2024, Do: 13.02.2024), Grupa zdarzeń (Wybierz), Typ zdarzenia (Wybierz), Status konta rozliczeniowego (Aktywne), Konto rozliczeniowe (Wybierz).
 - Buttons: Pokaż wyniki, Wyczyść
 - Table:
- Transaction Record (Zoomed in):**
 - Title: Zmiana statusu pojazdu
 - Date and time: 05.02.2024
 - Details: WebPOS, Jan Kowalski
 - Status: Podpięte aktywne OBE
 - Other entries: Aktywacja OBE (05.02.2024, 14:49), Utworzenie relacji OBE do pojazdu (05.02.2024, 14:48)
- Transaction Details (Zoomed in):**
 - Transaction type: Doładowanie konta +20.00 PLN
 - Date and time: 05/02/2024 13:34
 - Details: Numer transakcji (10000000000050512), Kwota (20.00 PLN), Kanal płatności (Internetowe Konto Klienta)
 - Buttons: Pobierz plik CSV, Pobierz potwierdzenie [3]

[Powrót do menu](#)

Zakładka Dokumenty

Znajdziesz tu skany dokumentów dołączone do konta Użytkownika:

- aktualne dokumenty rejestrowe firmy
- dokumenty usunięte
- pełnomocnictwa
- gwarancje
- dokumenty pojazdów (dowody rejestracyjne pojazdów, dokumenty potwierdzające klasę emisji spalin)

Jan Kowalski
ID Klienta

Pulpit
Konta rozliczeniowe
Pojazdy
Urządzenia
Historia
Dokumenty

Lista podmiotów > Dokumenty

Dokumenty

Rejestrowe | Pełnomocnictwa | Gwarancje | Pojazdy

Aktualne

| Nazwa pliku | Typ dokumentu | Data dodania |
|----------------|--|--------------|
| DPO ulotka.pdf | Potwierdzenie danych rejestracji firmy | 28.02.2024 |

Usunięte

| Nazwa pliku | Typ dokumentu | Data dodania | Data usunięcia |
|-------------|---------------|--------------|----------------|
| Brak danych | | | |

[Powrót do menu](#)

Zakładka Raporty

Znajdziesz tu raport przejazdów dla:

- numeru rejestracyjnego pojazdu
- konta rozliczeniowego
- nota finansowa

Jan Kowalski
ID Klienta: 386...

Raporty

- Pulpit
- Konta rozliczeniowe
- Pojazdy
- Urządzenia
- Historia
- Dokumenty
- Raporty**
- Uzupełnij przejazd
- Wycień trasę

Lista podmiotów > Raporty

Raporty przejazdów

Numer rejestracyjny

^ Filtrowanie:

Data* Od: 01.03.2024 Do: 04.03.2024 Status konta rozliczeniowego: Aktywne Konto rozliczeniowe*: Jan2

Numer rejestracyjny*: RDX491

Pokaż wyniki **Wyczyść**

Raporty przejazdów

Konto rozliczeniowe

Data*: 01.03.2024 - 04.03.2024

Status konta rozliczeniowego: Aktywne

Konto rozliczeniowe: Jan2

Twój raport jest generowany
Do momentu zakończenia generowania raportu nie będziesz miał możliwości zamówienia kolejnego raportu. Informacja o zakończeniu zostanie wysłana na e-mail powiązany z danym kontem rozliczeniowym.

Pokaż raporty zarchiwizowane

| Identyfikator | Status | Konto rozliczeniowe | Zakres raportu | Akcje |
|---------------|--------------|---------------------|-------------------------|-----------------------------|
| 1024 | W trakcie | Jan2 | 01.03.2024 - 04.03.2024 | X Anuluj generowanie |
| 1019 | Wygenerowany | Jan2 | 26.02.2024 - 01.03.2024 | |

Raporty przejazdów

Numer rejestracyjny

Konto rozliczeniowe

Nota finansowa

Raporty finansowe

Saldo

Specyfikacja salda

Raporty przejazdów

Nota finansowa

Okres rozliczeniowy*: 12.2024 - 12.2024

Status konta rozliczeniowego: Aktywne

Konto rozliczeniowe*: Wybierz lub wyszukaj

Numer noty*: Brak dostępnych opcji

Generuj raport **Wyczyść**

[Powrót do menu](#)

Zakładka Raporty

Znajdziesz tu raporty finansowe dotyczące:

- salda kont
- specyfikacja salda

Jan Kowalski
ID Klienta: 38

Lista podmiotów > Raporty

Raporty

Raporty przejazdów

- Numer rejestracyjny
- Konto rozliczeniowe
- Nota finansowa

Raporty finansowe

- Saldo
- Specyfikacja salda

Raporty finansowe - Saldo

Data*
07.05.2024 14:19

Status konta rozliczeniowego
Aktywne

Konto rozliczeniowe*
12345 890

Generuj raport Wyczyść

| Data i godzina | ID klienta | Konto rozliczeniowe | Saldo | Akcje |
|------------------|------------|---------------------|--------|--|
| 2024-05-07 14:19 | 2010 | 3E | 558,09 | Pobierz raport PDF Pobierz raport CSV |

Raporty finansowe - Specyfikacja salda

Data*
DD.MM.RRRR GG:MM

Rodzaj raportu*
 Konto rozliczeniowe
 Zabezpieczenie pieniężne

ID*
Wybierz lub wyszukaj

Generuj raport Wyczyść

Raporty zarchiwizowane Tylko moje raporty

| Data i godzina | Rodzaj raportu | ID | Akcje |
|----------------|----------------|----|-------|
| Brak danych | | | |

[Powrót do menu](#)

Zakładka **Uzpełnij przejazd**

- Funkcjonalność przeznaczona dla użytkowników, których urządzenie lokalizacyjne przestało działać i nie przesyła danych geolokalizacyjnych, przejazd można kontynuować po zadeklarowaniu trasy
- Po uzupełnieniu wszystkich danych dotyczących przejazdu należy wybrać przycisk **Przelicz trasę**

Jan Kowalski
ID klienta: 33

Pulpit
Konta rozliczeniowo
Pojazdy
Urządzenia
Historia
Dokumenty
Raporty
Uzpełnij przejazd
Wycen trasy
Powiadomienia
Zgłoszenia

Uzpełnij przejazd

Urządzenie przestało działać? Zarejestruj przejazd. X

Czy wykonasz specjalny przejazd?

Tak
 Nie

Pojazd*
Wybierz lub wyszukaj

Biznes ID*
Wybierz lub wyszukaj

Czas przejazdu Jadę teraz

Rozpoczęcie
13.02.2024

Godzina rozpoczęcia
08:22

Zakończenie*
DD.MM.RRRR

Godzina zakończenia*
GG:MM

Punkty trasy*
Wyszukaj punkt trasy lub wybierz z mapy

Przelicz trasę X Wyczyść

[Powrót do menu](#)

Zakładka Wyceń trasę

- zostaniesz przekierowany na stronę etoll.gov.pl,
- możesz obliczyć szacowany koszt trasy przy wykorzystaniu [Kalkulatora trasy w e-TOLL](#).

Strona główna • Kalkulator trasy w e-TOLL

Kalkulator trasy w e-TOLL

Klasa emisji*
Wybierz

Kategoria pojazdu*
Wybierz

Wyszukaj punkt trasy*
Wprowadź początkowy punkt trasy

Rodzaj trasy*
Wybierz

Oblicz koszt Wyczyść

0,00 PLN
Szacowana wycena trasy e-TOLL, dla wskazanego pojazdu.

Pokaż płatne drogi
 Lista odcinków płatnych

[Powrót do menu](#)

Zakładka Powiadomienia

Znajdziesz tu informacje o powiadomieniach odnośnie całego konta Klienta

Powiadomienia

^ Filtrowanie:

Kategoria: Wybierz

Data*: Od 01.12.2023 Do 31.12.2023

Pokaż wyniki **Wyczyść**

Pojazd **Wyrejestrowanie pojazdu z kont...** 20 gru
Dzień Dobry, pojazd OOOOOÓÓÓ został pomyślnie wyrejestrowany. W celu uzyskania dodatkowych...

Pojazd **Potwierdzenie dezaktywacji urz...** 12 gru
Dzień Dobry, informujemy, że urządzenie pokładowe o numerze M23-AS88YX-4 przypisane do pojazdu PO8888...

Potwierdzenie dezaktywacji urządzenia pokładowego

✕ Kanał komunikacyjny Email

Dzień dobry, informujemy, że urządzenie pokładowe o numerze M23-AS88YX-4 przypisane do pojazdu PC zostało dezaktywowane. Pozdrawiamy, Zespół e-TOLL (wiadomość wygenerowana automatycznie, prosimy na nią nie odpowiadać)

Hello, we would like to inform you that the onboard unit with the number M23-AS88YX-4 assigned to the vehicle PO8888 has been deactivated. Best regards, e-TOLL Team (Message automatically generated, please do not reply)

[Powrót do menu](#)

Zakładka Zgłoszenia

- Utworzysz zgłoszenie z kategorii finansowe, techniczne, niezgodność/zmiana danych, ogólne
- Sprawdzisz status zgłoszenia

4. Pulpit główny.

Znajdziesz tu najważniejsze informacje i funkcjonalności IKK:

- Baner informacyjny - ID klienta, rola użytkownika, status klienta
- Sekcja [Ulubione](#) – możesz wybrać maksymalnie 3 ulubione funkcjonalności
- Sekcja [Ostatnio utworzeni użytkownicy](#) – wyświetla 4 ostatnio dodanych użytkowników, możesz stąd przejść do zakładki użytkownicy
- Sekcja [Dane podmiotu](#) – najważniejsze informacje o kliencie
- Sekcja [Finansowania](#) – informacje o finansach, środkach pieniężnych, zabezpieczeniach, gwarancjach
- Sekcja [Noty finansowe](#)
- Sekcja [Generuj raport przejazdów](#)

Dzień dobry, Jan Kowalski

Witaj w Internetowym Koncie Klienta
Od teraz wszystkie Twoje najważniejsze funkcjonalności dostępne są z pozycji nowego pulpitu.

ID klienta
38€

Twoja rola
Administrator

Status klienta
Aktywny

Ulubione +
Zadna funkcjonalność nie widnieje jako ulubiona
[Kliknij tutaj](#) aby dodać swoją pierwszą funkcjonalność

Ostatnio utworzeni użytkownicy

- Jan Kowalski
Administrator

Dane podmiotu

Finansowania

Noty finansowe

Generuj raport przejazdów

- Po numerze rejestracyjnym pojazdu >
- Po numerze konta rozliczeniowego >
- Po numerze noty finansowej >

[Powrót do menu](#)

Baner informacyjny

Znajdziesz tu: [Id konta](#), [rolę użytkownika](#), [status klienta](#) – aktywny, nieaktywny, niepotwierdzony

Dzień dobry, Jan Kowalski

Witaj w Internetowym Koncie Klienta
Od teraz wszystkie Twoje najważniejsze funkcjonalności dostępne są z pozycji nowego pulpitu.

ID klienta
386

Twoja rola
Administrator

Status klienta
Aktywny

Ulubione ✦

Żadna funkcjonalność nie widnieje jako ulubiona
[Kliknij tutaj](#) aby dodać swoją pierwszą funkcjonalność

Ostatnio utworzeni użytkownicy

 Jan Kowalski
Administrator

Dane podmiotu

Finansowania

Noty finansowe

Generuj raport przejazdów

Po numerze rejestracyjnym pojazdu >

Po numerze konta rozliczeniowego >

Po numerze noty finansowej >

[Powrót do menu](#)

Sekcja Ulubione

Wybierz maksymalnie 3 ulubione funkcjonalności w IKK, które zawsze będą pod ręką

- w celu dodania ich wybierz [Kliknij tutaj](#) i wybierz interesujące Cię funkcjonalności a następnie wybierz [Zapisz funkcjonalności](#)

Sekcja Ostatnio utworzeni użytkownicy

- Tu dodasz użytkowników, którzy będą mieli dostęp do Twojego konta w IKK
- Zobaczysz 4. ostatnio dodanych użytkowników
- Z tego poziomu możesz przejść do zakładki [Użytkownicy](#)

Dzień dobry, Jan Kowalski

Witaj w Internetowym Koncie Klienta
Od teraz wszystkie Twoje najważniejsze funkcjonalności dostępne są z pozycji nowego pulpitu.

ID klienta: 38

Twoja rola: Administrator

Status klienta: Aktywny

Ulubione +

- Utwórz pojazd >
- Utwórz konto rozliczeniowe >
- Raport z transakcji >

Ostatnio utworzeni użytkownicy

- Jan Kowalski Administrator

Użytkownicy

Lista podmiotów > Pulpit > Użytkownicy

Filtrowanie:

Role użytkowników

Wybierz

Pokaż wyniki Wyczyść

| Imię i nazwisko | Rola | Status relacji |
|-----------------|---------------|----------------|
| Jan Kowalski | Administrator | Zaakceptowana |

Powrót do menu

Dane podmiotu

Tu masz dostęp do podstawowych informacji o Użytkowniku i w dowolnym momencie możesz edytować dane.

Dzień dobry, Jan Kowalski

Witaj w Internetowym Koncie Klienta
Od teraz wszystkie Twoje najważniejsze funkcjonalności dostępne są z pozycji nowego pulpitu.

Ulubione

- Utwórz pojazd
- Utwórz konto rozliczeniowe
- Raport z transakcji

Ostatnio utworzeni użytkownicy

- Jan Kowalski Administrator

Dane podmiotu

Adres: wars 00 warszawa
PESEL: 730; 38
Rola: Administrator
Status: Aktywny

Dane kontaktowe

Numer telefonu: Brak
Adres e-mail:
Powiadomienia: Komunikacja e-mail / tel. - marketing

Edytuj dane

Kraj*: Polska
Województwo (opcjonalnie):
Powiat (opcjonalnie):
Gmina (opcjonalnie):
Miejscowość*: warszawa
Ulica*: warszawska
Numer domu*: 1
Numer mieszkania (opcjonalnie):
Kod pocztowy*: 01-000
Forma kontaktu*: E-mail

[Powrót do menu](#)

Finansowanie

- utworzysz finansowanie
- sprawdzisz stan salda i zweryfikujesz szczegóły finansowań
- doładujesz konto, edytujesz parametry

Dzień dobry, Jan Kowalski

Witaj w Internetowym Koncie Klienta
Od teraz wszystkie Twoje najważniejsze funkcjonalności dostępne są z poziomu Internetowego Konta Klienta.

Ulubione

- Utwórz pojazd
- Utwórz konto rozliczeniowe
- Raport z transakcji

Finansowania

Lista podmiotów > Pulpit > Finansowania

Finansowania

^ Filtrowanie:

Typ finansowania: Wybierz Status konta rozliczeniowego: Aktywne

Pokaż wyniki **Wyczyść**

⚠ Sprawdź czy wszystkie pojazdy posiadają przypisane aktywne urządzenie

Aby przypisać urządzenie przejdź do szczegółów pojazdu

| Status finansowania | ID | Typ finansowania | Saldo | Stan salda |
|---------------------|------|------------------|-----------|---------------|
| Aktywne | 445! | Przedpłata | 20.00 PLN | Normalny stan |

Utwórz finansowanie 10 Wierszy na stronę

Dane podmiotu **Finansowania** **Noty finansowe** **Generuj raport przejazdów**

- Po numerze rejestracyjnym pojazdu >
- Po numerze konta rozliczeniowego >
- Po numerze noty finansowej >

[Powrót do menu](#)

Noty finansowe

W tej zakładce masz dostęp do wystawionych not finansowych.

Dzień dobry, Jan Kowalski

Witaj w Internetowym Koncie Klienta
Od teraz wszystkie Twoje najważniejsze funkcjonalności dostępne są z pozycji nowego pulpitu.

Ulubione +

- Utwórz pojazd >
- Utwórz konto rozliczeniowe >
- Raport z transakcji >

Dane podmiotu **Finansowania** **Noty finansowe**

Ostatnio utworzeni u:
Jan Kowalski Administrator

Noty finansowe

Lista podmiotów > Pulpit > Noty finansowe

Noty finansowe

Filtrowanie:

Status konta rozliczeniowego **Konta rozliczeniowe***

Aktywne Wybierz

Pokaż wyniki **Wyczyść**

Po numerze rejestracyjnym >

Po numerze konta rozliczeniowego >

Po numerze noty finansowej >

[Powrót do menu](#)

Sekcja Generuj raport przejazdów

W tym miejscu masz dostęp do raportów generowanych po numerze rejestracyjnym pojazdu lub numerze konta rozliczeniowego. Dodatkowo możesz je pobrać w pliku Excel.

Lista podmiotów > Raporty

Raporty przejazdów

Numer rejestracyjny

^ Filtrowanie:

Data* Status konta rozliczeniowego Konto rozliczeniowe *

Od: Do:

Numer rejestracyjny *

[Pokaż wyniki](#) [Wyczyść](#)

Dzień dobry, Jan Kowalski

Witaj w Internetowym Koncie Klienta

Od teraz wszystkie Twoje najważniejsze funkcjonalności dostępne są z pozycji nowego pulpitu.

Ulubione +

Utwórz pojazd >

Utwórz konto rozliczeniowe >

Raport z transakcji >

ID klienta
38

Twoja rola
Adminis

Ostatnio utworzeni użytkownicy

Jan Kowalski
Administrator

Lista podmiotów > Raporty

Raporty przejazdów

Konto rozliczeniowe

Data*

Status konta rozliczeniowego:

Konto rozliczeniowe:

Twój raport jest generowany
Do momentu zakończenia generowania raportu nie będziesz miał możliwości zamówienia kolejnego raportu. Informacja o zakończeniu zostanie wysłana na e-mail powiązany z danym kontem rozliczeniowym.

Pokaż raporty zarchiwizowane

| Identyfikator | Status | Konto rozliczeniowe | Zakres raportu | Akcje |
|---------------|--------------|---------------------|-------------------------|------------------------------------|
| 1024 | W trakcie | Jan2 | 01.03.2024 - 04.03.2024 | Anuluj generowanie |
| 1018 | Wygenerowany | Jan2 | 28.02.2024 - 01.03.2024 | |

Dane podmiotu

Finansowania

Noty finansowe

Generuj raport przejazdów

Po numerze rejestracyjnym pojazdu

Po numerze konta rozliczeniowego

Po numerze noty finansowej

Raporty przejazdów

Nota finansowa

Okres rozliczeniowy *

Status konta rozliczeniowego:

Konto rozliczeniowe *

Numer noty *

[Generuj raport](#) [Wyczyść](#)

[Powrót do menu](#)

Więcej informacji
o Internetowym Konczie Klienta
znajdziesz na etoll.gov.pl.