

Internetowe Konto Klienta (IKK)

Instrukcja korzystania

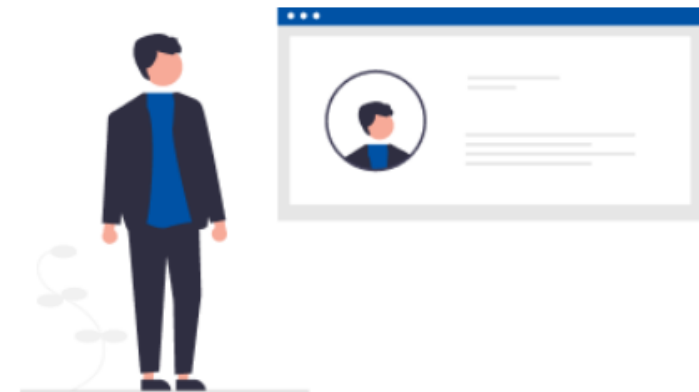

1. Wejdź na stronę etoll.gov.pl

2. Wybierz metodę logowania i potwierdź swoją tożsamość

3. Menu główne:

- [Pulpit](#)
- [Konta rozliczeniowe](#)
- [Pojazdy](#)
- [Urządzenia](#)
- [Historia](#)
- [Dokumenty](#)
- [Raporty](#)
- [Uzupełnij przejazd](#)
- [Wyceń trasę](#)
- [Powiadomienia](#)
- [Zgłoszenia](#)

4. Pulpit główny

- [Baner informacyjny](#)
- [Sekcja Ulubione](#)
- [Sekcja Ostatnio utworzeni użytkownicy](#)
- [Sekcja Dane podmiotu](#)
- [Sekcja Finansowania](#)
- [Sekcja Noty finansowe](#)
- [Sekcja Generuj raport przejazdów](#)

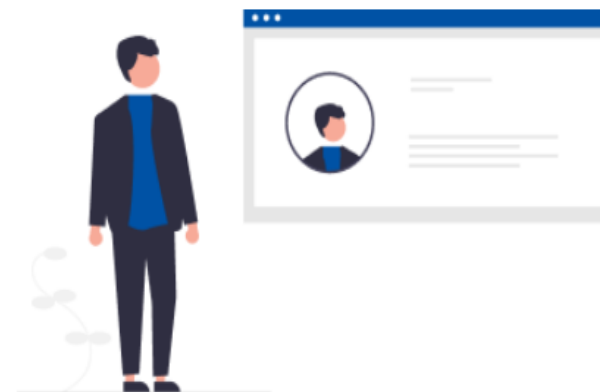

1. Wejdź na stronę etoll.gov.pl

Wybierz z górnego paska pole *Logowanie do IKK*.

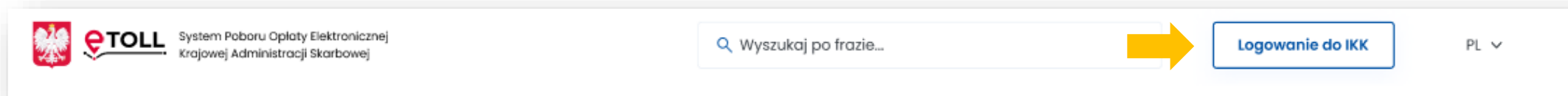

[Powrót do menu](#)

2. Wybierz jeden z dwóch sposobów logowania i potwierdź swoją tożsamość.

Dedykowanymi sposobami logowania dla osób z Polski są:

- login.gov.pl
- mObywatel
- e-dowód
- bankowość elektroniczna

Dedykowanym sposobem logowania dla osób z zagranicy jest:

- login i hasło

Ta opcja wymaga dodatkowego uwierzytelnienia się użytkownika w Miejscu Obsługi Klienta.

Logowanie możliwe jest również w angielskiej wersji językowej.

[Powrót do menu](#)

Pojawi się lista podmiotów – wybierz konto, z którego chcesz korzystać.

Lista podmiotów

^ Filtrowanie:

Status podmiotu Status relacji Twoja rola

Wybierz Wybierz Wybierz

Pokaż wyniki **Wyczyść**

Podmiot	Status podmiotu	Rola
 Jan Kowalski PESEL: 730	 Aktywny	Administrator

[Zarejestruj nowy podmiot](#) 10 Wierszy na stronę

[Powrót do menu](#)

3. Po lewej stronie znajduje się menu główne z zakładkami:

[Powrót do menu](#)

Zakładka **Konta rozliczeniowe**

- Utworzysz konto rozliczeniowe [1]
- Sprawdzisz listę kont rozliczeniowych przypisanych do konta Klienta [2]
- [3] **Dane ogólne**: tu sprawdzisz stan środków, a po kliknięciu w wybrane konto możesz je doładować
- [4] **Noty**: podgląd do wystawionych not, dokumentów rozliczeniowych
- [5] **Kontakt**: zaktualizujesz dane adresowe niezbędne do otrzymania dokumentów rozliczeniowych

[Powrót do menu](#)

Zakładka Pojazdy

- Znajdziesz tu listę pojazdów przypisanych do konta Klienta **[1]**
- Utworzysz nowy pojazd **[2]**
- W kolumnie **Aktywne urzdzenia** sprawdzisz, czy do pojazdu jest przypisane urzdzenie lokalizacyjne **[3]**

Jan Kowalski
ID Klienta: 38

Pulpit
Konta rozliczeniowe
Pojazdy
Urzdzenia
Historia
Dokumenty
Raporty
Uzupelnij przejazd
Wyczeń trasę
Powiadomienia
Zgłoszenia

e-TOLL
Lista podmiotów > Pojazdy

Pojazdy

^ Filtrowanie:

Status konta rozliczeniowego: Aktywne
Konta rozliczeniowe: Wybierz lub wyszukaj
Kod kraju: Wybierz lub wyszukaj
Numer rejestracyjny: Wybierz lub wyszukaj

Urzdzenie: Wybierz lub wyszukaj Pokaz zdezaktywowane pojazdy

Pokaz wyniki **Wyczyść**

⚠ **Sprawdź czy wszystkie pojazdy posiadają przypisane aktywne urządzenie**
Aby przypięć urządzenie przejdź do szczegółów pojazdu

Status pojazdu	Tablica rejestracyjna	Klasa wagowa	Klasa spalin	Aktywne urządzenie	Nazwa konta rozliczeniowego	Status konta
[1] Podpięte aktywne OBE	ZDR7	41	Euro2	H MO [3]	Jan	Aktywne

[2] **Utwórz pojazd**

10 Wierszy na stronie

[Powrót do menu](#)

Zakładka Urządzenia

- W tej zakładce znajdziesz listę przypisanych urządzeń do konta Klienta [1]
- Utworzysz kolejne urządzenie [2]
- Po kliknięciu w wybrane urządzenie przypiszesz urządzenie do pojazdu [3]
- W polu **Akcje** odłączysz lub dezaktywujesz urządzenie [4]

Lista podmiotów > Urządzenia

Urządzenia

Lista podmiotów > Urządzenia

Stan urządzenia: Wybierz
Numer rejestracyjny: Wybierz lub wyszukaj
Biznes ID: Wybierz lub wyszukaj

Pokaż usunięte urządzenia

Pokaż wyniki **Wyczyść**

Stan	Typ	Biznes ID	Status
% Powiązane	Aplikacja mobilna	M00-0	ZDR7

Utwórz urządzenie

10 Wierszy na stronę

Urządzenie M00-

Typ urządzenia: Aplikacja mobilna
Numer biznesowy: M00-AG-.....

Przypisane pojazdy: 0
Odłączone pojazdy: 0

Numer rejestracyjny	Nazwa konta rozliczeniowego	Numer konta rozliczeniowego	Typ wsparcia OBE	Akcje
ZD			Główna	Dezaktywuj Odłącz

Przypisz do kolejnego pojazdu [3]

Utwórz urządzenie

10 Wierszy na stronę

[Powrót do menu](#)

Zakładka Historia

- Znajdziesz tu historię zmian na koncie Użytkownika z możliwością wybrania grupy zdarzeń lub typu zdarzenia [1]
- Znajdziesz informację o transakcjach finansowych (np. doładowania konta rozliczeniowego) [2]
- Możesz pobrać potwierdzenie transakcji [3]

Historia

Lista podmiotów > Historia

Historia

[1] Historia zmian Transakcje

Filtrowanie:

Data* Od 01.02.2024 Do 13.02.2024 Grupa zdarzeń Wybierz Typ zdarzenia Wybierz

Status konta rozliczeniowego Konto rozliczeniowe Aktywne Wybierz

Pokaż wyniki Wyczyść

Tytuł	Data i czas
Zmiana statusu pojazdu	05.02.2024, 14:49
Szczegóły	
WebPOS Jan Kowalski	
Nowe dane	
Status: Podjęte aktywne OBE	Nieaktualne dane Status: Aktywne
Aktywacja OBE	05.02.2024, 14:49
Utworzenie relacji OBE do pojazdu	05.02.2024, 14:48

Historia

Historia zmian **Transakcje** [2]

Filtrowanie:

Data* Od 01.02.2024 Do 13.02.2024 Grupa transakcji* Konto rozliczeniowe Status konta rozliczeniowego Aktywne

Konto rozliczeniowe* Jan

Pokaż wyniki Wyczyść

Pobierz plik CSV

Doładowanie konta +20.00 PLN

05/02/2024 13:34

Szczegóły

Numer transakcji 10000000000050512

Kwota 20.00 PLN

Kanał płatności Internetowe Konto Klienta

Pobierz potwierdzenie [3]

[Powrót do menu](#)

Zakładka Dokumenty

Znajdziesz tu skany dokumentów dołączone do konta Użytkownika:

- dokumenty rejestrowe firmy
- pełnomocnictwa
- gwarancje
- dokumenty pojazdów (dowody rejestracyjne pojazdów, dokumenty potwierdzające klasę emisji spalin)

Nazwa [!]	Typ dokumentu [!]	Data dodania [!]
dow.pdf	Potwierdzenie danych rejestracji pojazdu	05.02.2024

[Powrót do menu](#)

Zakładka Raporty

Znajdziesz tu raport przejazdów dla:

- numeru rejestracyjnego pojazdu [1]
- konta rozliczeniowego [2]

Identyfikator	Status	Konto rozliczeniowe	Zakres raportu	Akcje
730	Wygenerowany	Jan	12.02.2024 - 14.02.2024	
729	Wygenerowany	Jan	12.02.2024 - 14.02.2024	

[Powrót do menu](#)

Zakładka **Uzupełnij przejazd**

- Funkcjonalność przeznaczona dla użytkowników, których urządzenie lokalizacyjne przestało działać i nie przesyła danych geolokalizacyjnych, przejazd można kontynuować po zadeklarowaniu trasy
- Po uzupełnieniu wszystkich danych dotyczących przejazdu należy wybrać przycisk **Przelicz trasę**

Jan Kowalski
ID klienta: 36

Uzupełnij przejazd

Urządzenie przestało działać? Zarejestruj przejazd.

Czy wykonujesz specjalny przejazd?

Tak

Nie

Pojazd*

Wybierz lub wyszukaj

Biznes ID*

Wybierz lub wyszukaj

Czas przejazdu Jadę teraz

Rozpoczęcie

13.02.2024

Godzina rozpoczęcia

08:22

Zakończenie*

DD.MM.BBBB

Godzina zakończenia*

GG:MM

Punkty trasy*

Wyszukaj punkt trasy lub wybierz z mapy

Przelicz trasę X Wyczyść

[Powrót do menu](#)

Zakładka Wyceń trasę

Po wejściu do tej zakładki zostaniesz przekierowany na stronę www.etoll.gov.pl, gdzie będziesz mógł obliczyć szacowany koszt trasy przy wykorzystaniu [Kalkulatora trasy w e-TOLL](#).

Strona główna » Kalkulator trasy w e-TOLL

Kalkulator trasy w e-TOLL

Klasa emisji*
Wybierz

Kategoria pojazdu*
Wybierz

Wyszukaj punkt trasy*
Wprowadź początkowy punkt trasy

Rodzaj trasy*
Wybierz

Oblicz koszt Wyczyść

0,00 PLN
Szacowana wycena trasy e-TOLL, dla wskazanego pojazdu.

Pokaż płatne drogi
 Lista odcinków płatnych

[Powrót do menu](#)

Zakładka Powiadomienia

Znajdziesz tu informacje o powiadomieniach odnośnie całego konta Klienta

Powiadomienia

^ Filtrowanie:

Kategoria: Data*: Od Do

Pokaż wyniki **Wyczyść**

- Pojazd** **Wyrejestrowanie pojazdu z kont...** 20 gru
Dzień Dobry, pojazd 00000000 został pomyślnie wyrejestrowany. W celu uzyskania dodatkowych...
- Pojazd** **Potwierdzenie dezaktywacji urzq...** 12 gru
Dzień dobry, informujemy, że urządzenie pokładowe o numerze M23-4 przypisane do pojazdu POBŁ

× **Potwierdzenie dezaktywacji urządzenia pokładowego**

✉ Kanał komunikacyjny Email

Dzień dobry, informujemy, że urządzenie pokładowe o numerze M23-4 przypisane do pojazdu PC zostało dezaktywowane. Pozdrawiamy, Zespół e-TOLL (wiadomość wygenerowana automatycznie, prosimy na nią nie odpowiadać)

Hello, we would like to inform you that the onboard unit with the number M23-4 assigned to the vehicle P } has been deactivated. Best regards, e-TOLL Team (Message automatically generated, please do not reply)

[Powrót do menu](#)

Zakładka Zgłoszenia

- Utworzysz zgłoszenie z kategorii finansowe, techniczne, rozliczenie środków viaTOLL, niezgodność/zmiana danych, ogólne
- Sprawdzisz status zgłoszenia

Jan Kowalski
ID Klienta: 386

Lista podmiotów > Zgłoszenia

Zgłoszenia

^ Filtrowanie:

Kategoria: Data*: Od Do

Pokaż zgłoszenia użytkownika

<input type="button" value="Zgłoszenia"/>	Zamknięcie finansowania (ID: ZGL3004428)	13 lut
---	--	--------

Formularz zgłoszeniowy

Lista podmiotów > Zgłoszenia > Formularz zgłoszeniowy

Kategoria*

- Finansowe
- Techniczne
- Rozliczenie środków viaTOLL
- Niezgodność/zmiana danych
- Ogólne

Wpisz wartość

Maksymalna ilość znaków: 1000 (0/1000)

4. Po prawej stronie znajduje się **pulpit główny**. Znajdziesz tu najważniejsze informacje i funkcjonalności IKK:

- Baner informacyjny - ID klienta, rola użytkownika, status klienta
- Sekcja **Ulubione** – możesz wybrać maksymalnie 3 ulubione funkcjonalności
- Sekcja **Ostatnio utworzeni użytkownicy** – wyświetla 4 ostatnio dodanych użytkowników, możesz stąd przejść do zakładki użytkownicy
- Sekcja **Dane podmiotu** – najważniejsze informacje o kliencie
- Sekcja **Finansowania** – informacje o finansach, środkach pieniężnych, zabezpieczeniach, gwarancjach
- Sekcja **Noty finansowe**
- Sekcja **Generuj raport przejazdów**

Dzień dobry, Jan Kowalski

Witaj w Internetowym Koncie Klienta
Od teraz wszystkie Twoje najważniejsze funkcjonalności dostępne są z pozycji nowego pulpitu.

Ulubione +

- Utwórz konto rozliczeniowe >
- Utwórz pojazd >
- Raport z transakcji >

Ostatnio utworzeni użytkownicy

- Jan Kowalski
Administrator

Dane podmiotu **Finansowania** **Noty finansowe**

Generuj raport przejazdów

Po numerze rejestracyjnym pojazdu

Po numerze konta rozliczeniowego

Po numerze noty finansowej

[Powrót do menu](#)

Baner informacyjny

Znajdziesz tu:

- Id konta
- rolę użytkownika
- status klienta – aktywny, nieaktywny, niepotwierdzony

Dzień dobry, Jan Kowalski

Witaj w Internetowym Koncie Klienta
Od teraz wszystkie Twoje najważniejsze funkcjonalności dostępne są z pozycji nowego pulpitu.

ID klienta
3i

Twoja rola
Administrator

Status klienta
Aktywny

Ulubione

- Utwórz konto rozliczeniowe
- Utwórz pojazd
- Raport z transakcji

Ostatnio utworzeni użytkownicy

- Jan Kowalski
Administrator

Dane podmiotu

Finansowania

Noty finansowe

Generuj raport przejazdów

- Po numerze rejestracyjnym pojazdu
- Po numerze konta rozliczeniowego
- Po numerze noty finansowej

[Powrót do menu](#)

Sekcja Ulubione

Możesz wybrać maksymalnie 3 ulubione funkcjonalności w IKK, które zawsze będą pod ręką

- w celu dodania ich wybierz [Kliknij tutaj](#) i wybierz interesujące Cię funkcjonalności
- następnie wybierz [Zapisz funkcjonalności](#)

Dzień dobry, Jan Kowalski

Witaj w Internetowym Koncie Klienta
Od teraz wszystkie Twoje najważniejsze funkcjonalności dostępne są z pozycji nowego pulpitu.

Ulubione

Żadna funkcjonalność nie widnieje jako ulubiona
[Kliknij tutaj](#) aby dodać swoją pierwszą funkcjonalność

Dane podmiotu

Finansowania

Lista podmiotów > Pulpit > Ulubione funkcjonalności

Ulubione funkcjonalności

Wybierz maksymalnie trzy wybrane funkcjonalności, które zostaną wyświetlane

- Utwórz konto rozliczeniowe
- Raport z transakcji

[Zapisz funkcjonalności](#)

Witaj w Internetowym Koncie Klienta
Od teraz wszystkie Twoje najważniejsze funkcjonalności dostępne są z pozycji nowego pulpitu.

Ulubione

- Utwórz konto rozliczeniowe
- Utwórz pojazd
- Raport z transakcji

[Powrót do menu](#)

Sekcja Ostatnio utworzeni użytkownicy

- Tu dodasz użytkowników, którzy będą mieli dostęp do Twojego konta w IKK
- Zobaczysz 4. ostatnio dodanych użytkowników
- Z tego poziomu możesz przejść do zakładki [Użytkownicy](#)

Dzień dobry, Jan Kowalski

Witaj w Internetowym Koncie Klienta
Od teraz wszystkie Twoje najważniejsze funkcjonalności dostępne są z pozycji nowego pulpitu.

Ulubione

- Utwórz konto rozliczeniowe
- Utwórz pojazd
- Raport z transakcji

Ostatnio utworzeni użytkownicy

- Jan Kowalski Administrator

Użytkownicy

Lista podmiotów > Pulpit > Użytkownicy

Generuj raporty

Po numerze: Wybierz

Pokaż wyniki Wyczyść

Imię i nazwisko	Rola	Status relacji
Jan Kowalski	Administrator	✓ Zaakceptowana

[Powrót do menu](#)

Dane podmiotu

Tu masz dostęp do podstawowych informacji o Użytkowniku i w dowolnym momencie możesz edytować dane.

The main focus is on the "Dane podmiotu" (Entity Data) section. A yellow arrow points to a "Dane podmiotu" card in the left sidebar. Another yellow arrow points to an "Edytuj dane" (Edit data) button in the "Dane podmiotu" card. A third yellow arrow points to the "Edytuj dane" button in the right-hand modal window.

The "Edytuj dane" modal window contains the following fields:

- Kraj***: Polska
- Województwo (opcjonalnie)**: Wpisz nazwę
- Powiat (opcjonalnie)**: Wpisz nazwę
- Gmina (opcjonalnie)**: Wpisz nazwę
- Miejscowość***: warszawa
- Ulica***: warszawska
- Numer domu***: 1
- Numer mieszkania (opcjonalnie)**: Wpisz numer
- Kod pocztowy***: 01-000
- Forma kontaktu***: E-mail, E-mail + Telefon

The "Dane podmiotu" card shows the following information:

- Dane podmiotu**: Adres: warszawska 1 01-000 warszawa, PESEL: 7301 38, Rola: Administrator, Status: Aktywny
- Dane kontaktowe**: Numer telefonu: Brak, Adres e-mail: mile, Powiadomienia: Komunikacja e-mail / tel. - marketing

[Powrót do menu](#)

Finansowanie

W tej zakładce:

- utworzysz finansowanie
- sprawdzisz stan salda i zweryfikujesz szczegóły finansowań
- doładowujesz konto, edytujesz parametry

Dzień dobry, Jan Kowalski

Witaj w Internetowym Koncie Klienta
Od teraz wszystkie Twoje najważniejsze funkcjonalności dostępne są z pozycji nowego pulpitu

Lista podmiotów > Pulpit > Finansowania

Finansowania

^ Filtrowanie:

Typ finansowania: Status konta rozliczeniowego:

[Pokaż wyniki](#) [Wyczyść](#)

⚠ Sprawdź czy wszystkie pojazdy posiadają przypisane aktywne urządzenie
Aby przypisać urządzenie przejdź do szczegółów pojazdu

Status finansowania	ID	Typ finansowania	Saldo	Stan salda
✔ Aktywne	4451	Przedpłata	20.00 PLN	Normalny stan

[Utwórz finansowanie](#)

10 Wierszy na stronę

[Powrót do menu](#)

Noty finansowe

W tej zakładce masz dostęp do wystawionych not finansowych.

Dzień dobry, Jan Kowalski

Witaj w Internetowym Koncie Klienta
Od teraz wszystkie Twoje najważniejsze funkcjonalności dostępne są z pozycji nowego pulpitu.

Ulubione

- Utwórz konto rozliczeniowe
- Utwórz pojazd
- Raport z transakcji

Dane podmiotu **Finansowania** **Noty finansowe**

Ostatnio utworzeni użytkownicy

- Jan Kowalski Administrator

Generuj raport przejazdowy

- Po numerze rejestracyjnym pojazdu
- Po numerze konta rozliczeniowego
- Po numerze noty finansowej

Noty finansowe

Lista podmiotów > Pulpit > Noty finansowe

Filtrowanie:

Status konta rozliczeniowego **Konta rozliczeniowe***

Aktywne Wybierz

Pokaż wyniki Wyczyść

[Powrót do menu](#)

Sekcja Generuj raport przejazdów

W tym miejscu masz dostęp do raportów generowanych po numerze rejestracyjnym pojazdu lub numerze konta rozliczeniowego. Dodatkowo możesz je pobrać w pliku Excel.

Dzień dobry, Jan Kowalski

Witaj w Internetowym Koncie Klienta
Od teraz wszystkie Twoje najważniejsze funkcjonalności dostępne są z pozycji nowego pulpitu

ID klienta: 3 | Twoja rola: Administrator | Status klienta: Aktywny

Ulubione

- Utwórz konto rozliczeniowe
- Utwórz pojazd
- Raport z transakcji

Ostatnio utworzeni użytkownicy

- Jan Kowalski Administrator

Generuj raport przejazdów

- Po numerze rejestracyjnym pojazdu
- Po numerze konta rozliczeniowego
- Po numerze noty finansowej

Lista podmiotów > Raporty

Raporty przejazdów

Konto rozliczeniowe

Data*
Od: DD.MM.RRRR Do: DD.MM.RRRR

Status konta rozliczeniowego
Aktywne

Konto rozliczeniowe
Wybierz lub wyszukaj

Generuj raport

Pokaż raporty zarchiwizowane

Identyfikator	Status	Konto rozliczeniowe	Data raportu	Akcja
720	W trakcie	jan	01.01.2024 - 14.02.2024	Archiwizuj generowane
720	Przebiegłomy	jan	01.01.2024 - 14.02.2024	Pobierz raport CSV

Lista podmiotów > Raporty

Raporty przejazdów

Numer rejestracyjny

^ Filtrowanie:

Data*
Od: 12.02.2024 Do: 14.02.2024 | Status konta rozliczeniowego: Aktywne | Konto rozliczeniowe: Jan

Numer rejestracyjny*
ZDR7

Pokaż wyniki **Wyczyść**

[Powrót do menu](#)

Więcej informacji
o Internetowym Koncie Klienta
znajdziesz na etoll.gov.pl.